

Rutetabell

Gjelder fra 20.6. – 14.8. 2022

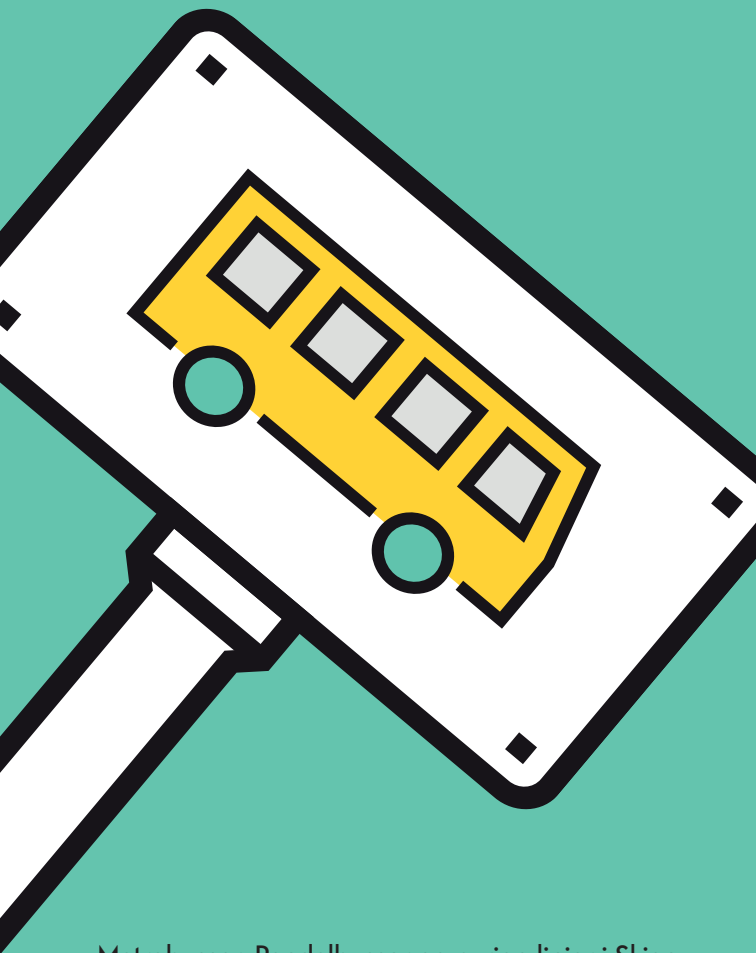

Metrobusser, Pendelbusser og øvrige linjer i Skien, Porsgrunn, Bamble og Siljan

 farte.no

Innhold

M1	Gulset – Skien – Østsidan – Porsgrunn – Herøya – Skjelsvik – Stathelle – Langesund.....	9
M1	Langesund – Stathelle – Skjelsvik – Herøya – Porsgrunn – Østsidan – Skien – Gulset.....	11
M2	Falkum – Skien – Vestsidan – Porsgrunn – Eidanger – Brattås – Skjelsvik.....	13
M2	Skjelsvik – Brattås – Eidanger – Porsgrunn – Vestsidan – Skien – Falkum.....	14
M3	Skien stasjon – Skien – Moflata – Klyve – Porsgrunn – Stridsklev – Skjelsvik.....	15
M3	Skjelsvik – Stridsklev – Porsgrunn – Klyve – Moflata – Skien – Skien stasjon.....	16
P4	Skotfoss – Skien – Ballestad – Borgeåsen – Porsgrunn – Herøya Ind.park.....	17
P4	Herøya Ind.park – Porsgrunn – Borgeåsen – Ballestad – Skien – Skotfoss.....	18
P5	Skien – Gjerpensgate – Bølehøgda – Porsgrunn – Herre og omvendt.....	20
P5	Herre – Porsgrunn – Bølehøgda – Gjerpensgate – Skien.....	21
P6	Jønnevald – Skien – Åfoss.....	22
P6	Åfoss – Skien – Jønnevald.....	23
P7	Siljan – Skien – Gulset – Rødmyr.....	24
P7	Rødmyr – Gulset – Skien – Siljan.....	25
P8	Herre – Cocheplassen – Stathelle – Brevik – Pans veg – Skjelsvik og omvendt.....	27
70	Gulset – Kjørbekk og omvendt.....	28
84	Stathelle – Herøya industripark og omvendt.....	28
M1N	Gulset – Langesund / Langesund – Gulset.....	29
M2N	Falkum – Skjelsvik / Skjelsvik – Falkum.....	30
M3N	Skien – Skjelsvik / Skjelsvik – Skien.....	31

Nattbuss

Se side 29-31 eller farte.no

Farte-appen

I Farte-appen kan du kjøpe periodebilletter og enkeltbilletter for reiser med gule lokalbusser og ferger i Telemark.

Last ned appen

- Farte-appen (Farte Billett) kan lastes ned i i App Store eller Google Play.
- Søk på "farte" for å finne appen i App Store eller Google Play.

Billett og betaling

Det er disse billettprodukter i appen:

Grenland

- Periodebillett Grenland 30 dager
- Periodebillett Grenland 7 dager
- Enkelbillett Grenland (1 sone)
- 24-timers billett Telemark (kun buss)

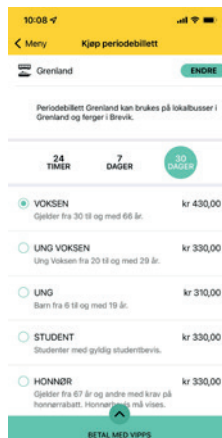

Billett aktiveres umiddelbart etter kjøp

- Alle billettprodukter blir aktivert umiddelbart etter kjøpet (nedtelling starter ved å godta kjøpet i appen). Det er altså ikke mulig å kjøpe billett frem i tid.
- Vi anbefaler derfor at du kjøper billetten kort tid før reisen skal gjennomføres.
- Billetter er gyldig i 1 time for reiser innenfor en sone. Hvis reisen din går over flere soner blir det lagt til ekstra tid på billetten din.

Priser og kort

Se under eller farte.no for informasjon om priser og kort.

Reisegaranti

Reisegarantien forplikter oss til å gjøre vårt beste for at du kommer frem i rett tid. Dersom du klager skal vi gjøre vårt ytterste for å lære av våre feil slik at de ikke skjer igjen. Dersom det likevel skulle oppstå forsinkelser eller annen svikt i kollektivtilbudet, vil vi:

- Gi deg best mulig informasjon om hva som skjer
- Så tidlig som mulig gi deg informasjon om alternative transport/reiseveier
- I den grad det er praktisk mulig, sette opp alternativ transport

Når vilkår for reisegarantien er oppfylt vil vi, om alternativ transport ikke kan tilbys, refundere utlegg til taxi og/eller egen bil. For nærmere informasjon, se farte.no.

Billett-hefte

For info se farte.no

Hvor får jeg tak i Reisekortet?

Reisekortene får du kjøpt på følgende plasser:

- Narvesen Jernbanegata Porsgrunn
- Narvesen Porsgrunn Jernbanestasjon
- Narvesen Herkules
- Narvesen Arkaden
- Narvesen Lietorvet
- Narvesen Brotorvet

OBS!

På bussen er det kun mulig å betale med bankkort ved kjøp/påfylling av periodebillett og ved påfylling av verdi på reisepenger. Reisekort kan kjøpes på bussen. Koster 50 kr i engangsgebyr.

Hvordan oppdaterer/lader jeg Reisekortet?

Alle kort lades hos Narvesen, i bussen (kun bankkort) eller i nettbutikken på www.farte.no. Se www.farte.no for oppdatert informasjon.

Hvordan bruker jeg Reisekort med periodebillett?

Hold kortet mot kortleseren til grønn lampe lyser. Displayet viser hvor mange dager du har igjen på kortet.

Hva skjer dersom jeg ikke har gyldig billett, reisekort eller legitimasjon ved billettkontroll?

Du er selv ansvarlig for å ha gyldig billett når du reiser. Uten gyldig billett vil du få gebyr i en billett-kontroll. Reisende som ved kontroll ikke kan vise gyldig billett innen rett kategori med tilhørende legitimasjon skal betale et gebyr på kr. 1100,-. Dersom man betaler på stedet er beløpet 900,-.

Les mer på farte.no/reisevilkar

Større og færre soner

Antallet soner har blitt redusert fra 94 til 14 soner i Telemark. Se farte.no for nytt sonekart. Større og færre soner gjør tilbudet mer forståelig og prisen mer forutsigbar.

- Grenland har blitt én stor sone (Skien, Porsgrunn, Bamble, Siljan)
- De 13 andre sonene følger kommunegrensene i Telemark.

Enkeltbilletter

- Voksen betaler kun 25 kr i Grenland ved billettkjøp i Farte-appen
- Du betaler aldri for mer enn 4 soner, uansett hvor langt du reiser.
- Barn under 6 år reiser gratis
- Hund og sykkel blir gratis

ENKELTBILLETT GRENLAND			
	Voksen	Barn og honnør	Hund og sykkel
Farte-app	25	22	Gratis
Reisepenger	35	22	Gratis
Buss og salgskontor	43	22	Gratis

Reisekort kan kjøpes på bussen. Koster 50 kr i engangsgebyr.

ENKELTBILLETT HELE FYLKET

Kjøp i Farte-appen og med Reisepenger

	1 sone	2 soner	3 soner	4 soner +
Voksen (18+)	43*	51	59	67
Barn (6-17 år)	22	26	30	34
Honnør (67+)	22	26	30	34
Hund og sykkel	Gratis	Gratis	Gratis	Gratis

Kjøp på bussen og salgskontor

	1 sone	2 soner	3 soner	4 soner +
Voksen (18+)	43	51	59	67
Barn (6-17 år)	22	26	30	34
Honnør (67+)	22	26	30	34
Hund og sykkel	Gratis	Gratis	Gratis	Gratis

* I Grenland koster enkeltbillett for voksen kr 25 i Farte-appen. Kombinasjonen av større soner og maks betaling for 4 soner gir rimeligere pris for enkeltbillett på lengre reisetrekninger utenfor Grenland.

Periodebillett Grenland

Pris for periodebillett Grenland er uendret, og fortsatt landets laveste.

PERIODEBILLETT GRENLAND

	Alder	7 dager	30 dager	180 dager*
Ung	6 – 19 år	110	310	1550
UngVoksen	20 – 29 år	110	330	1650
Student	Fra 20 år	110	330	1650
Voksen	30 – 66 år	140	430	2150
Honnør	Fra 67 år	110	330	1650
Utenom rush*		100	330	1500

* Periodebillett 180 dager er ikke tilgjengelig i Farte-appen.

* Utenom Rush er ikke tilgjengelig i Farte-appen

Periodebillett Grenland er gyldig på:

- Lokalbuss i Grenland
- Fergene i Brevik
- Telemarksekspresen på strekningen Melum – Skien/Porsgrunn.

Periodebillett hele fylket

PERIODEBILLETT HELE FYLKET				
	Alder	7 dager	30 dager	180 dager*
Ung	6 – 19 år	110	310	1550
UngVoksen	20 – 29 år	150	460	2300
Student	Fra 20 år	150	460	2300
Voksen	30 – 66 år	250	780	3900
Honnør	Fra 67 år	130	400	2000
Utenom rush*		150	450	2250

Periodebillett for hele fylket er gyldig på:

- Lokalbuss i hele Vestfold og Telemark (inkludert Grenland)
- Fergene i Brevik og Kragerø.
- Telemarksekspresen på strekningen Seljord - Porsgrunn
- Haukeliekspressen på E-134-strekningen Haukelisetter – Kongsberg
- Konkurrenten på strekningen Tangen – Skjelsvik – Moheim

* 180 dager selges i nettbutikk og salgskontor/Narvesen (ikke på buss eller i Farte-appen)

* Utenom Rush selges i nettbutikk, salgskontor og på buss med åpen fordør (ikke Farte-appen)

24-timers billett

24-timers billett blir nå tilgjengelig for hele fylket. Billetten har lik pris uavhengig av alder. Det gis ikke ytterligere rabatt for student, barn, honnør.

24-TIMERS BILLETT	
Farte-appen	På buss
100	100

24-timers billetten kan ikke brukes på ferge.

Periodebillett Utenom Rush

Vi lanserer en helt ny periodebillett som vi muligens er først ute med i Norge - Utenom Rush. Denne periodebilletten er et rimeligere alternativ for voksne som kan reise utenom rush, og vi håper at dette bidrar til at flere velger å reise på tidspunkt hvor det er færre som reiser. Vi tror dette produktet passer godt inn i tiden vi er inne i nå.

Slik fungerer det:

- Du kan reise så mye du vil hele døgnet utenom periodene 07:00-09:00 og 14:00-17:00 på hverdager. På lørdager og søndager kan du reise hele døgnet.
- Periodebilletten kan kjøpes på Farte.no, Narvesen og om bord i busser utenom rush.
- Voksne **sparer 100 kr i Grenland og 200 kr utenfor Grenland** på 30 dagers periodebillett.

Barn under 6 år reiser gratis

Barn under 6 år reiser gratis med bussen. Grensen er hevet fra 4 til 6 år.

Hund og sykkel blir gratis

Du kan du ta med deg hund og sykkel gratis på bussen. Tidligere måtte man betale barnebillett for disse. Mulighet til å ta med sykkel gratis på buss gjør det mer attraktivt å velge gange/sykkel kombinert med buss, fremfor å ta bilen. Vis hensyn når du har med deg sykkel eller hund om bord. Hund og sykkel kan kun tas med hvis det er plass om bord.

Hvorfor er det billigere i Grenland?

Grenland skiller seg fra resten av fylket med belønningsavtale med staten og tilskudd til reduserte billettpriser. Siden bussløftet 2014 har det vært bred politisk enighet om å holde billettprisene lave på buss, både på periodebillett og enkeltbillett. Tilbudet i Grenland finansieres i samarbeid med partene i Bypakke Grenland.

Hittegods

Mistet noe på bussen? Se farte.no under Tapt og funnet for informasjon om hvor du henvender deg.

Henstilling til våre passasjerer:

- Gi tydelig tegn hvis du skal være med bussen. Bruk refleks i den mørke årstiden.
- For din sikkerhet så stopper vi ikke utenom oppmerkede buss-stopp
- Benytt bakre dør til avstigning. Dersom du har behov for å gå ut foran eller trenger hjelp så snakker du med sjåføren.
- Har du med barnevogn er det viktig å sette på bremsene og holde vognen. Barnet må sitte i barnevognen under hele reisen.
- Alle våre busser har montert sikkerhetsbelte. Dette er for din egen sikkerhet og er påbudt å bruke der hvor det er montert.
- Vær vennlig og ikke legg beina i setet mot deg. Tenk på neste passasjer som skal benytte setet.
- Det er ikke tillat å spise og drikke på bussen (gatekjøkkenmat, alkohol o.l.) Brus og mineralvann i plastflasker kan medbringes ombord. Hjelp oss å holde det rent og hyggelig og benytt søppeldunkene

Har du andre spørsmål så spør du sjåføren. Vi ønsker deg en god tur.

Flexiruter er bestillingstransport fra hjemmet til sentrum og hjem igjen, og er en del av det ordinære kollektivtilbudet.

Tilbudet er åpen for alle, men er særlig tilpasset for reisende som ikke har tilgang til egen bil, har avstand til holdeplasser eller bor i områder det er lite eller ikke kollektivtilbud.

Flexirutene kjører hele året, men ikke på helligdager. Dersom reisedagen faller på bevegelig helligdag, vil turen bli kjørt til samme klokkeslett siste virkedag før ordinær reisedag.

Bagasje og annet utstyr kan tas med så langt bilen har kapasitet. Dersom bilen ikke har plass til alle påmeldte, kjøres en ekstratur.



Se farte.no for informasjon om flexiruter i din kommune og hvor du ringer for å bestille.

M1

Gulset – Skien – Øststiden – Porsgrunn – Herøya – Skjelsvik – Stathelle – Langesund – Langesund torv

M1	Mandag – fredag					
Fra Gulsetcenteret	0545	0525	0545	0525	0515	0535
Ravnåsen	0551	11 31	51 1931	56 26	2356	01 31 0001
Myren	0556	16 36	56 1936	02 32	0002	06 36 0006
Skien Landmannstorget	0601	21 41	01 1941	02 32	0002	10 40 0010
Rådhusplassen	0602	22 42	02 1942	24 54	0024	27 57 0027
Bølle	0606	26 46	06 1946	31 01	0031	37 07 0037
Borgestad	0610	30 50	10 1950	41 11	2021	45 15 0045
Porsgrunn Kammerherlekka	0620	40 00	20 2000	48 18	0048	52 18 2035
Down Town Brugata	0624	44 04	24 2004	00 40	0040	02 40 0040
Øyvekkast	0627	47 07	27 2007	08 28	48 2028	12 12 52 2035
Skrapeklev	0631	51 11	31 2011	09 29	49 2029	13 13 53 2035
Skjelsvik knutepunkt	0637	57 17	37 2017	10 30	0030	14 30 0030
Heistad	0641	01 21	41 2021	11 31	0041	15 31 0041
Furulund	0645	05 25	45 2025	12 32	0045	16 32 0045
Stathelle	0648	08 28	48 2028	13 33	0048	17 33 0048
Badeparken	—	13 35	13 2035	14 34	0048	18 34 0048
Sundby	0652	12 12	52 2035	15 35	0052	19 35 0052
Til Langesund torv	0700	20 40	00 2040	00 30	0100	00 30 0100

- Sigeråsen
- Gulsetcenteret
- Skottekroken
- Nedre Malmhaugen
- Øvre Malmhaugen
- Tunvågen
- Røyvågen
- Ljervegen
- Lefkevegen
- Ravnåsen
- Falkåsén
- Nyhusvegen
- Srømdaljordet
- Vadertstoggen
- Myren
- Vatner Ring
- Lundelåen
- Itebenhuset
- Skien Landmannstorget
- Garnpedalen
- Bilåberlia
- Tilla
- Munkelia sør
- Bølle**
- Bakelvsingen
- Mensdalvåna
- Mensdal
- Borgestad
- Sandbakken
- Borgsvegen
- Osebrogata
- Porsgrunn Kammerh.
- Kulturskolen Aalingsgt.
- Skjelsvik ved E18
- Skjelsvik knutepunkt
- Bråhan
- Løvslø
- Lundelåen
- Grava
- Heistad
- Øyvik
- Tangvegen
- Setrevegen
- Furulund**
- Brevikstrua
- Stathelle**
- Stathelle kirke
- Kjellestadbakken
- Bunnes
- Stasjonveien
- Doktorodden
- Avstikkeren
- Eikstrand søndre
- Åsvell
- Sålen
- Hydal
- Fagernesheim
- Badeparken**
- Lenesås
- Hjelen gård
- Permannsgate
- Vestre Kjellestad
- Stathelle barneskole
- Nordre Grasmyrvei
- Grasmyr
- Synken sørøstre
- Eik
- Sundby
- Danneman
- Gjømteåsen
- Nustad
- Nustad skolevei
- Gamle Bambleveit
- Wright's gate
- Bamble rådhus
- Langesund torv

M1	Lørdag	0615	45	15	2245
Fra Gulsetseter		0615	45	15	2245
Ravnåsen	0621	0951	1051	1151	1251
Myren	0626	1956	1056	1156	1256
Skien Landmannstorget	0631	1001	1101	1201	1301
Rådhusplassen	0632	1002	1102	1202	1302
Bøle	0636	1006	1106	1206	1306
Borgestad	0640	1010	1110	1210	1310
Porsgrunn Kammerherlekka	0650	1020	1120	1220	1320
Down Town Brugata	0654	1024	1124	1224	1324
Øykeast	0657	1027	1127	1227	1327
Skrapeløv	0701	1031	1131	1231	1331
Skjelsvik knutepunkt	0707	1037	1137	1237	1337
Heistad	0711	1041	1141	1241	1341
Furulund	0715	1045	1145	1245	1345
Stathelle	0718	1048	1148	1248	1348
Badeparken	0725	1055	1155	1255	1355
Sundby	0730	1102	1202	1302	1402

10

Søndag	0945	1045	1145	1245	1345	1445	1515
Fra Gulsetseter	0945	1045	1145	1245	1345	1445	1515
Ravnåsen	0951	1051	1151	1251	1351	1451	1521
Myren	0956	1056	1156	1256	1356	1456	1526
Skien Landmannstorget	1001	1101	1201	1301	1401	1501	1531
Rådhusplassen	1002	1102	1202	1302	1402	1502	1532
Bøle	1006	1106	1206	1306	1406	1506	1536
Borgestad	1010	1110	1210	1310	1410	1510	1540
Porsgrunn Kammerherlekka	1020	1120	1220	1320	1420	1520	1550
Down Town Brugata	1024	1124	1224	1324	1424	1524	1554
Øykeast	1027	1127	1227	1327	1427	1527	1557
Skrapeløv	1031	1131	1231	1331	1431	1531	1601
Skjelsvik knutepunkt	1037	1137	1237	1337	1437	1537	1607
Heistad	1041	1141	1241	1341	1441	1541	1611
Furulund	1045	1145	1245	1345	1445	1545	1615
Stathelle	1048	1148	1248	1348	1448	1548	1618
Badeparken	1055	1155	1255	1355	1455	1625	1625
Sundby	1102	1202	1302	1402	1502	1600	1630

1515-2145

Hver halvtime

M1	Lørdag	0615	45	15	2245
Fra Gulsetseter		0615	45	15	2245
Ravnåsen	0621	0951	1051	1151	1251
Myren	0626	1956	1056	1156	1256
Skien Landmannstorget	0631	1001	1101	1201	1301
Rådhusplassen	0632	1002	1102	1202	1302
Bøle	0636	1006	1106	1206	1306
Borgestad	0640	1010	1110	1210	1310
Porsgrunn Kammerherlekka	0650	1020	1120	1220	1320
Down Town Brugata	0654	1024	1124	1224	1324
Øykeast	0657	1027	1127	1227	1327
Skrapeløv	0701	1031	1131	1231	1331
Skjelsvik knutepunkt	0707	1037	1137	1237	1337
Heistad	0711	1041	1141	1241	1341
Furulund	0715	1045	1145	1245	1345
Stathelle	0718	1048	1148	1248	1348
Badeparken	0725	1055	1155	1255	1355
Sundby	0730	1102	1202	1302	1402

0615-2245

Hver halvtime

M1	Lørdag	0615	45	15	2245
Fra Gulsetseter		0615	45	15	2245
Ravnåsen	0621	0951	1051	1151	1251
Myren	0626	1956	1056	1156	1256
Skien Landmannstorget	0631	1001	1101	1201	1301
Rådhusplassen	0632	1002	1102	1202	1302
Bøle	0636	1006	1106	1206	1306
Borgestad	0640	1010	1110	1210	1310
Porsgrunn Kammerherlekka	0650	1020	1120	1220	1320
Down Town Brugata	0654	1024	1124	1224	1324
Øykeast	0657	1027	1127	1227	1327
Skrapeløv	0701	1031	1131	1231	1331
Skjelsvik knutepunkt	0707	1037	1137	1237	1337
Heistad	0711	1041	1141	1241	1341
Furulund	0715	1045	1145	1245	1345
Stathelle	0718	1048	1148	1248	1348
Badeparken	0725	1055	1155	1255	1355
Sundby	0730	1102	1202	1302	1402

1515-2145

Hver halvtime

M1	Lørdag	0615	45	15	2245
Fra Gulsetseter		0615	45	15	2245
Ravnåsen	0621	0951	1051	1151	1251
Myren	0626	1956	1056	1156	1256
Skien Landmannstorget	0631	1001	1101	1201	1301
Rådhusplassen	0632	1002	1102	1202	1302
Bøle	0636	1006	1106	1206	1306
Borgestad	0640	1010	1110	1210	1310
Porsgrunn Kammerherlekka	0650	1020	1120	1220	1320
Down Town Brugata	0654	1024	1124	1224	1324
Øykeast	0657	1027	1127	1227	1327
Skrapeløv	0701	1031	1131	1231	1331
Skjelsvik knutepunkt	0707	1037	1137	1237	1337
Heistad	0711	1041	1141	1241	1341
Furulund	0715	1045	1145	1245	1345
Stathelle	0718	1048	1148	1248	1348
Badeparken	0725	1055	1155	1255	1355
Sundby	0730	1102	1202	1302	1402

1515-2145

Hver halvtime

M1	Lørdag	0615	45	15	2245
Fra Gulsetseter		0615	45	15	2245
Ravnåsen	0621	0951	1051	1151	1251
Myren	0626	1956	1056	1156	1256
Skien Landmannstorget	0631	1001	1101	1201	1301
Rådhusplassen	0632	1002	1102	1202	1302
Bøle	0636	1006	1106	1206	1306
Borgestad	0640	1010	1110	1210	1310
Porsgrunn Kammerherlekka	0650	1020	1120	1220	1320
Down Town Brugata	0654	1024	1124	1224	1324
Øykeast	0657	1027	1127	1227	1327
Skrapeløv	0701	1031	1131	1231	1331
Skjelsvik knutepunkt	0707	1037	1137	1237	1337
Heistad	0711	1041	1141	1241	1341
Furulund	0715	1045	1145	1245	1345
Stathelle	0718	1048	1148	1248	1348
Badeparken	0725	1055	1155	1255	1355
Sundby	0730	1102	1202	1302	1402

1515-2145

Hver halvtime

M1	Lørdag	0615	45	15	2245
Fra Gulsetseter		0615	45	15	2245
Ravnåsen	0621	0951	1051	1151	1251
Myren	0626	1956	1056	1156	1256
Skien Landmannstorget	0631	1001	1101	1201	1301
Rådhusplassen	0632	1002	1102	1202	1302
Bøle	0636	1006	1106	1206	1306
Borgestad	0640	1010	1110	1210	1310
Porsgrunn Kammerherlekka	0650	1020	1120	1220	1320
Down Town Brugata	0654	1024	1124	1224	1324
Øykeast	0657	1027	1127	1227	1327
Skrapeløv	0701	1031	1131	1231	1331
Skjelsvik knutepunkt	0707	1037	1137	1237	1337
Heistad	0711	1041	1141	1241	1341
Furulund	0715	1045	1145	1245	1345
Stathelle	0718	1048	1148	1248	1348
Badeparken	0725	1055	1155	1255	1355
Sundby	0730	1102	1202	1302	1402

1515-2145

Hver halvtime

M1	Lørdag	0615	45	15	2245
Fra Gulsetseter		0615	45	15	2245
Ravnåsen	0621	0951	1051	1151	1251
Myren	0626	1956	1056	1156	1256
Skien Landmannstorget	0631	1001	1101	1201	1301
Rådhusplassen	0632	1002	1102	1202	1302
Bøle	0636	1006	1106	1206	1306
Borgestad	0640	1010	1110	1210	1310
Porsgrunn Kammerherlekka	0650	1020	1120	1220	1320
Down Town Brugata	0654	1024	1124	1224	1324
Øykeast	0657	1027	1127	1227	1327
Skrapeløv	0701	1031	1131	1231	1331
Skjelsvik knutepunkt	0707	1037	1137	1237	1337
Heistad	0711	1041	1141	1241	1341
Furulund	0715	1045	1145	1245	1345
Stathelle	0718	1048	1148	1248	1348
Badeparken	0725	1055	1155	1255	1355
Sundby	0730	1102	1202	1302	1402

1515-2145

Hver halvtime

M1	Lørdag	0615	45	15	2245
Fra Gulsetseter		0615	45	15	2245
Ravnåsen	0621	0951	1051	1151	1251
Myren	0626	1956	1056	1156	1256
Skien Landmannstorget	0631	1001	1101	1201	1301
Rådhusplassen	0632	1002	1102	1202	1302
Bøle	0636	1006	1106	1206	1306
Borgestad	0640	1010	1110	1210	1310
Porsgrunn Kammerherlekka	0650	1020	1120	1220	1320
Down Town Brugata	0654	1024	1124	1224	1324
Øykeast	0657	1027	1127	1227	1327

M1	Lørdag	15	45	2245
Fra Langesund torv	0615	20	—	—
Sundby	0620	—	48	2248
Badeparken	—	—	—	—
Stathelle	0628	28	58	2258
Furulund	0631	31	01	2301
Heistad	0634	34	04	2304
Skjelsvik knutepunkt	0640	40	10	2310
Skrapekjev	0643	43	13	2313
Øyekaust	0648	48	18	2318
Down Town Brugata	0652	52	22	2322
Porsgrunn Kammerheløkka	0658	58	28	2328
Borgestad	0703	03	33	2333
Bøle	0706	06	36	2336
Rådhusplassen	0710	10	40	2340
Skien Landmannstorget	0713	13	43	2343
Myren	0717	17	47	2347
Ravnåsen	0721	21	51	2351
Til Gulsetenteret	0733	33	03	0003

0615-2245

Hver halvtime

Søndag	0915	1015	1115	1215	1315	1415	1515	45	15	2245
0920	—	1120	—	1320	—	1520	—	48	15	2248
0928	1028	1128	1228	1328	1428	1528	—	58	28	2258
0931	1031	1131	1231	1331	1431	1531	—	01	31	2301
0934	1034	1134	1234	1334	1434	1534	—	04	34	2304
0940	1040	1140	1240	1340	1440	1540	—	10	40	2310
0943	1043	1143	1243	1343	1443	1543	—	13	43	2313
0948	1048	1148	1248	1348	1448	1548	—	18	48	2318
0952	1052	1152	1252	1352	1452	1552	—	22	52	2322
0958	1058	1158	1258	1358	1458	1558	—	28	58	2328
1003	1103	1203	1303	1403	1503	1603	—	33	03	2333
1006	1106	1206	1306	1406	1506	1606	—	36	06	2336
1010	1110	1210	1310	1410	1510	1610	—	40	10	2340
1013	1113	1213	1313	1413	1513	1613	—	43	13	2343
1017	1117	1217	1317	1417	1517	1617	—	47	17	2347
1021	1121	1221	1321	1421	1521	1621	—	51	21	2351
1033	1133	1233	1333	1433	1533	1633	—	03	33	0003

1515-2245

Hver halvtime

M1	Lørdag	15	45	2245
Fra Langesund torv	0615	20	—	—
Sundby	0620	—	48	2248
Badeparken	—	—	—	—
Stathelle	0628	28	58	2258
Furulund	0631	31	01	2301
Heistad	0634	34	04	2304
Skjelsvik knutepunkt	0640	40	10	2310
Skrapekjev	0643	43	13	2313
Øyekaust	0648	48	18	2318
Down Town Brugata	0652	52	22	2322
Porsgrunn Kammerheløkka	0658	58	28	2328
Borgestad	0703	03	33	2333
Bøle	0706	06	36	2336
Rådhusplassen	0710	10	40	2340
Skien Landmannstorget	0713	13	43	2343
Myren	0717	17	47	2347
Ravnåsen	0721	21	51	2351
Til Gulsetenteret	0733	33	03	0003

0615-2245

Hver halvtime

M2	Mandag – fredag	50	10	30	1830
Fra Gamlegrenså	0530	52	12	32	1832
Stevneplassen	0532	—	56	16	36
Liegata	0536	—	—	—	—
Skien Landmannstorget	0538	58	18	38	1838
Rådhusplassen	0539	59	19	39	1839
Kjørbekkhøgda	0549	09	29	49	1849
Tollnes	0553	13	33	53	1853
Pors stadion	0554	14	34	54	1854
Down Town Brugata	0559	19	39	59	1859
Porsgrunn Kammerheløkka	0607	27	47	1907	
Universitetet USN Porsgrunn	0609	29	49	09	1909
Tvæten	0614	34	54	14	1914
Uranusvegen, Brattås	0620	40	00	20	1920
Til Skjelsvik knutepunkt	0625	45	05	25	1925

1830-2320

Hver halvtime

M2	Lørdag	0600	30	00	1630	30	2230	2230
Fra Gamlegrenså	0602	32	02	1632	32	2232	2232	
Liegata	0606	36	06	1636	36	2236	2236	
Skien Landmannstorget	0608	38	08	1638	38	2238	2238	
Rådhusplassen	0609	39	09	1639	39	2239	2239	
Kjørbekkhøgda	0619	49	19	1649	49	2249	2249	
Tollnes	0623	53	23	1953	53	2253	2253	
Pors stadion	0624	54	24	1954	54	2254	2254	
Down Town Brugata	0629	59	29	1959	59	2259	2259	
Porsgrunn Kammerheløkka	0637	07	37	1707	07	2307	2307	
Universitetet USN Porsgrunn	0639	09	39	1709	09	2309	2309	
Tvæten	0644	14	44	1714	14	2314	2314	
Uranusvegen, Brattås	0650	20	50	1720	20	2320	2320	
Til Skjelsvik knutepunkt	0655	25	55	1725	25	2325	2325	

1515-2245

Hver halvtime

M2	Lørdag	0600	30	00	1630	30	2230	2230
Fra Gamlegrenså	0602	32	02	1632	32	2232	2232	
Liegata	0606	36	06	1636	36	2236	2236	
Skien Landmannstorget	0608	38	08	1638	38	2238	2238	
Rådhusplassen	0609	39	09	1639	39	2239	2239	
Kjørbekkhøgda	0619	49	19	1649	49	2249	2249	
Tollnes	0623	53	23	1953	53	2253	2253	
Pors stadion	0624	54	24	1954	54	2254	2254	
Down Town Brugata	0629	59	29	1959	59	2259	2259	
Porsgrunn Kammerheløkka	0637	07	37	1707	07	2307	2307	
Universitetet USN Porsgrunn	0639	09	39	1709	09	2309	2309	
Tvæten	0644	14	44	1714	14	2314	2314	
Uranusvegen, Brattås	0650	20	50	1720	20	2320	2320	
Til Skjelsvik knutepunkt	0655	25	55	1725	25	2325	2325	

1515-2245

Hver halvtime

M2	Lørdag	0600	30	00	1630	30	2230	2230
Fra Gamlegrenså	0602	32	02	1632	32	2232	2232	
Liegata	0606	36	06	1636	36	2236	2236	
Skien Landmannstorget	0608	38	08	1638	38	2238	2238	
Rådhusplassen	0609	39	09	1639	39	2239	2239	
Kjørbekkhøgda	0619	49	19	1649	49	2249	2249	
Tollnes	0623	53	23	1953	53	2253	2253	
Pors stadion	0624	54	24	1954	54	2254	2254	
Down Town Brugata	0629	59	29	1959	59	2259	2259	
Porsgrunn Kammerheløkka	0637	07	37	1707	07	2307	2307	
Universitetet USN Porsgrunn	0639	09	39	1709	09	2309	2309	
Tvæten	0644	14	44	1714	14	2314	2314	
Uranusvegen, Brattås	0650	20	50	1720	20	2320	2320	
Til Skjelsvik knutepunkt	0655	25	55	1725	25	2325	2325	

1515-2245

Hver halvtime

M1	Lørdag	15	45	2245
Fra Langesund torv	0615	20	—	—
Sundby	0620	—	48	2248
Badeparken	—	—	—	—
Stathelle	0628	28	58	2258
Furulund	0631	31	01	2301
Heistad	0634	34	04	2304
Skjelsvik knutepunkt	0640	40	10	2310
Skrapekjev	0643	43	13	2313
Øyekaust	0648	48	18	2318
Down Town Brugata	0652	52	22	2322
Porsgrunn Kammerheløkka	0658	58	28	2328
Borgestad	0703	03	33	2333
Bøle	0706	06	36	2336
Rådhusplassen	0710	10	40	2340
Skien Landmannstorget	0713	13	43	2343
Myren	0717	17	47	2347
Ravnåsen	0721	21	51	2351
Til Gulsetenteret	0733	33	03	0003

0615-2245

Hver halvtime

M1	Lørdag	15	45	2245
Fra Langesund torv	0615	20	—	—
Sundby	0620	—	48	2248
Badeparken	—	—	—	—
Stathelle	0628	28	58	2258
Furulund	0631	31	01	2301
Heistad	0634	34	04	2304
Skjelsvik knutepunkt	0640	40	10	2310
Skrapekjev	0643	43	13	2313
Øyekaust	0648	48	18	2318
Down Town Brugata	0652	52	22	2322
Porsgrunn Kammerheløkka	0658	58	28	2328
Borgestad	0703	03	33	2333
Bøle	0706	06	36	2336
Rådhusplassen	0710	10	40	2340
Skien Landmannstorget	0713	13	43	2343
Myren	0717	17	47	2347
Ravnåsen	0721	21	51	2351
Til Gulsetenteret	0733	33	03	0003

1515-2245

Hver halvtime

M2

Skjelsvik – Brattås – Eidanger – Porsgrunn – Veststien – Skien – Falkum

M2	Mandag – fredag	03 33 1833	03 33 2333
Fra Skjelsvik knutepunkt	0533	53 13 33 1833	03 33 2333
Uranusvegen, Brattås	0538	58 18 38 1838	08 38 2338
Tveten	0544	04 24 44 1844	14 44 2344
Universitetet USN Porsgrunn	0550	10 30 50 1850	20 50 2350
Porsgrunn Kammerherreløkka	0557	17 37 57 1857	27 57 2357
Down Town Brugata	0601	21 41 01 1901	31 01 0001
Pors stadion	0605	25 45 05 1905	35 05 0005
Tollnes	0606	26 46 06 1906	36 06 0006
Kjørbekkhogda	0611	31 51 11 1911	41 11 0011
Rådhusplassen	0619	39 59 19 1919	49 19 0019
Skien Landmannstorget	0621	41 01 21 1921	51 21 0021
Liegata	0622	42 02 22 1922	52 22 0022
Stevneplassen	0624	44 04 24 1924	54 24 0024
Til Gamleirensa	0627	47 07 27 1927	57 27 0027

14

M2	Lørdag	0603 33 03 1633	33 2233
Fra Skjelsvik knutepunkt	0603 33 03 1633	33 2233	33 2233
Uranusvegen, Brattås	0608 38 08 1638	38 2238	38 2238
Tveten	0614 44 14 1644	44 2244	44 2244
Universitetet USN Porsgrunn	0620 50 20 1650	50 2250	50 2250
Porsgrunn Kammerherreløkka	0627 57 27 1657	57 2257	57 2257
Down Town Brugata	0631 01 31 1701	01 2301	01 2301
Pors stadion	0635 05 35 1705	05 2305	05 2305
Tollnes	0636 06 36 1706	06 2306	06 2306
Kjørbekkhogda	0641 11 41 1711	11 2311	11 2311
Rådhusplassen	0649 19 49 1719	19 2319	19 2319
Skien Landmannstorget	0651 21 51 1721	21 2321	21 2321
Liegata	0652 22 52 1722	22 2322	22 2322
Stevneplassen	0654 24 54 1724	24 2324	24 2324
Til Gamleirensa	0657 27 57 1727	27 2327	27 2327

M2	Søndag	0933 33 2233
Fra Skjelsvik knutepunkt	0933 33 2233	33 2233
Uranusvegen, Brattås	0938 38 2238	38 2238
Tveten	0944 44 2244	44 2244
Universitetet USN Porsgrunn	0950 50 2250	50 2250
Porsgrunn Kammerherreløkka	0957 57 2257	57 2257
Down Town Brugata	1001 01 2301	01 2301
Pors stadion	1005 05 2305	05 2305
Tollnes	1006 06 2306	06 2306
Kjørbekkhogda	1011 11 2311	11 2311
Rådhusplassen	1019 19 2319	19 2319
Skien Landmannstorget	1021 21 2321	21 2321
Liegata	1022 22 2322	22 2322
Stevneplassen	1024 24 2324	24 2324
Til Gamleirensa	1027 27 2327	27 2327

15

16

17

18

19

20

21

22

23

24

25

26

27

28

29

30

31

32

33

34

35

36

37

38

39

40

41

42

43

44

45

46

47

48

49

50

51

52

53

54

55

56

57

58

59

60

61

62

63

64

65

66

67

68

69

70

71

72

73

74

75

76

77

78

79

80

81

82

83

84

85

86

87

88

89

90

91

92

93

94

95

96

97

98

99

100

101

102

103

104

105

106

107

108

109

110

111

112

113

114

115

116

117

118

119

120

121

122

123

124

125

126

127

128

129

130

131

132

133

134

135

136

137

138

139

140

141

142

143

144

145

146

147

148

149

150

151

152

153

154

155

156

157

158

159

160

161

162

163

164

165

166

167

168

169

170

171

172

173

174

175

176

177

178

179

180

181

182

183

184

185

186

187

188

189

190

191

192

193

194

195

196

197

198

199

200

201

202

203

204

205

206

207

208

209

210

211

212

213

214

215

216

217

218

219

220

221

222

223

224

225

226

227

228

229

230

231

232

233

234

235

236

237

238

239

240

241

242

243

244

245

246

M3	Mandag – fredag			
Fra Skjelsvik knutepunkt	0520	40 00 20	1840	10 40 2340
Flintvegen	0524	44 04 24	1844	14 44 2344
Flåtten	0530	50 10 30	1850	20 50 2350
Sykehuset Porsgrunn	0533	53 13 33	1853	23 53 2353
Porsgrunn Kammerherreløkka	0538	58 18 38	1858	28 58 2358
Down Town Brugata	0542	02 22 52	1902	32 02 0002
Kongerødvegen	0548	08 28 48	1908	38 08 0008
Klyvetoppen	0552	12 32 52	1912	42 12 0012
Kjørbekk	0556	16 36 56	1916	46 16 0016
Sykehuset Skien Ulefossveien	0604	24 44 04	1924	54 24 0024
Rådhusplassen	0609	29 49 09	1929	59 29 0029
Skien Landmannstorget	0611	31 51 11	1931	01 31 0031
Liegata	0612	32 52 12	1932	02 32 0032
Til Skien stasjon	0617	37 57 17	1937	07 37 0037

19

M3	Lørdag			
Fra Skjelsvik knutepunkt	0610	40 10	1640	40 2240
Flintvegen	0614	44 14	1644	44 2244
Flåtten	0620	50 20	1650	50 2250
Sykehuset Porsgrunn	0623	53 23	1653	53 2253
Porsgrunn Kammerherreløkka	0628	58 28	1658	58 2258
Down Town Brugata	0632	02 32	1702	02 2302
Kongerødvegen	0638	08 38	1708	08 2308
Klyvetoppen	0642	12 42	1712	12 2312
Kjørbekk	0646	16 46	1716	16 2316
Sykehuset Skien Ulefossveien	0654	24 54	1724	24 2324
Rådhusplassen	0659	29 59	1729	29 2329
Skien Landmannstorget	0701	31 01	1731	31 2331
Liegata	0702	32 02	1732	32 2332
Til Skien stasjon	0707	37 07	1737	37 2337

Skjelsvik knutepunkt	Skien Landmannstorget
Miøve	Liegata
Ørsvet	Liegata
Myren	Liegata
Flintvegen	Liegata
Hjortestien	Liegata
Stridsklevsentret	Liegata
Korpeilvegen	Liegata
Blåbløkkvegen	Liegata
Ivørlanvegen	Liegata
Sjøen	Liegata
Flåtten	Liegata
Grøli	Liegata
Smihaugvegen	Liegata
Skrikkerødvegen	Liegata
Sykehuset Porsgrunn	Liegata
Brekka	Liegata
Bånnåsen	Liegata
Porsgrunn Kammerherreløkka	Liegata
Kulturskolen Aalsgate	Liegata
Nierstorvet	Liegata
Down Town Brugata	Liegata
Porsgrunn porslèn	Liegata
Kongerdvegen	Liegata
Klyvesentret	Liegata
Nyberglia	Liegata
Furehagen	Liegata
Klyvetoppen	Liegata
Bjørnvedtvegen	Liegata
Lynghakkevegen	Liegata
Kjørbekk	Liegata
Kjordevkvegen	Liegata
Majullvegen	Liegata
Hageløvevegen	Liegata
Skien fritidspark	Liegata
Moflata	Liegata
Sykehuset Skien	Liegata
Klostertornerø	Liegata
Herkuløs	Liegata
Grimøy - Ingriids gate	Liegata
Klosteryva	Liegata
Rådhusplassen	Liegata
Skien Terminal	Liegata
Skien Landmannstorget	Liegata
Rektor Ørns gate	Liegata
Skien Landmannstorget	Liegata

P4	Mandag – fredag			
Fra Kanalen	0605	05 2205	Lørdag	Søndag
Myren	0612	12 2212	0812 12 1612 1812 2012 2212	1005 1205 1405 1605
Skien Landmannstorget	0617	17 2217	0817 17 1617 1817 2017 2217	1017 1217 1417 1617
Liegata	0618	18 2218	0818 18 1618 1818 2018 2218	1018 1218 1418 1618
Brautsberg	0625	25 2225	0825 25 1625 1825 2025 2225	1025 1225 1425 1625
Ballestadhøgda	0628	28 2228	0828 28 1628 1828 2028 2228	1028 1228 1428 1628
Borgeåsen sentier	0631	31 2231	0831 31 1631 1831 2031 2231	1031 1231 1431 1631
Porsgrunn Kammerherreløkka	0643	43 2243	0843 43 1643 1843 2043 2243	1043 1243 1443 1643
Down Town Brugata	0647	47 2247	0847 47 1647 1847 2047 2247	1047 1247 1447 1647
Til Herøya Industripark	0655	55 2255	0855 55 1655 1855 2055 2255	1055 1255 1455 1655

17

Kanalen	Skotfoss fresesmeiren
Ørnsund	Skotfoss fresesmeiren
Kampkastet	Ørnsund
Einbakken	Ørnsund
Vaddertstasjonen	Ørnsund
Vatner Rिंग	Ørnsund
Myren	Ørnsund
Valer Rिंग	Ørnsund
Lunddalen	Ørnsund
Skien Terminal	Ørnsund
Liegata	Ørnsund
Rektor Ørns gate	Ørnsund
P. A. Munchsgate	Ørnsund
Fylkeshuset	Ørnsund
Monrads gate	Ørnsund
Frognerkrysset	Ørnsund
Lindvik	Ørnsund
Lammers gate	Ørnsund
Skauen	Ørnsund
Asedokka	Ørnsund
Lieslåttrikken	Ørnsund
Follaag	Ørnsund
Ballestadhøgda	Ørnsund
Meen	Ørnsund
Buer	Ørnsund
Borgeåsen senter	Ørnsund
Rødberge	Ørnsund
Bredblakkevegen	Ørnsund
Borgeåsen	Ørnsund
Hovgassentret	Ørnsund
Utsikten	Ørnsund
Gumar Knudsens gate	Ørnsund
Grønlandsgate	Ørnsund
Reynoldsgate	Ørnsund
Porsgrunn Terminal	Ørnsund
Aalsgate	Ørnsund
Meieritorvet	Ørnsund
Down Town Brugata	Ørnsund
Reynoldsgate	Ørnsund
Reynoldsgate	Ørnsund
Herøya Industripark	Ørnsund

P7 Mandag – fredag

Fra Snurråsen	0630	0700	0800	0830	1000	1150	1300	1330	...	1430	1500	1550	1600	1630	1800	1930	2100	2230
Siljan skole	0633	0703	0803	0833	1003	1153	1303	1333	...	1433	1503	1553	1603	1633	1803	1933	2103	2233
Siljan knutepunkt	0635	0705	0805	0835	1005	1140	1305	1335	...	1435	1505	1555	1605	1635	1805	1935	2105	2235
Hollesletta	0640	0710	0840	1010	1140	1310	1340	...	1440	1510	1540	1610	1640	1810	1940	2110	2240	
Semsmyrve	0651	0721	0821	0851	1021	1151	1321	1351	...	1451	1521	1551	1621	1651	1821	1951	2121	2251
Liegata	0657	0727	0827	0857	1027	1157	1327	1357	...	1457	1527	1557	1627	1657	1827	1957	2127	2257
Skien Landmannstorget	0659	0729	0829	0859	1029	1159	1329	1359	...	1459	1529	1559	1629	1659	1829	1959	2129	2259
Rådhusplassen	0700	0730	0830	0900	1030	1200	1330	1400	...	1500	1530	1600	1700	1830	2000	2130	2300	
Sykehuset Skien Uleflossvegen	0705	0735	0835	0905	1035	1205	1335	1405	...	1505	1535	1605	1635	1705	1835	2005	2135	2305
Moflata	0706	0736	0836	0906	1036	1206	1336	1406	...	1506	1536	1606	1636	1706	1836	2006	2136	2306
Rødmyrvegen Grep	0711	0741	0841	1411	1441	1511	1541
Rødmyr	0714	0744	0844	1414	1444	1514	1544
Klyvetoppen	0717	0747	0847	1417	1447	1517	1547	1617
Til Kongerødvegen	0720	0750	0850	1420	1450	1520	1550	1620

P7 korresponderer med linje 70 på Moflata til og fra Gulset. P7 korresponderer med M3 til og fra Pøisgrunn på Kongerød. Se tabell for M3 og 70 for tider.

Farte reisekort med Periodebillett Telemark gjelder også på Telemarksekspresen i Grenland.

Lørdag

Fra Snurråsen	0700	0830	1000	1130	1300	1450	1600	1730	1930	2100	2230
Siljan skole	0703	0833	1003	1133	1303	1433	1603	1733	1933	2103	2233
Siljan knutepunkt	0705	0835	1005	1135	1305	1435	1605	1735	1935	2105	2235
Hollesletta	0710	0840	1010	1140	1310	1440	1610	1740	1940	2110	2240
Semsmyrve	0721	0851	1021	1151	1321	1451	1621	1751	1951	2121	2251
Liegata	0727	0857	1027	1157	1327	1457	1627	1757	1957	2127	2257
Skien Landmannstorget	0729	0859	1029	1159	1329	1459	1629	1759	1959	2129	2259
Rådhusplassen	0730	0900	1030	1200	1330	1500	1630	1800	2000	2130	2300
Sykehuset Skien Uleflossvegen	0735	0905	1035	1205	1335	1505	1635	1805	2004	2135	2305
Moflata	0736	0906	1036	1206	1336	1506	1636	1806	2006	2136	2306
Rødmyrvegen Grep
Rødmyr
Klyvetoppen
Til Kongerødvegen

Søndag

Fra Snurråsen	1030	1230	1430	1630	1830	2030
Siljan skole	1033	1233	1433	1633	1833	2033
Siljan knutepunkt	1035	1235	1435	1635	1835	2035
Hollesletta	1040	1240	1440	1640	1840	2040
Semsmyrve	1051	1251	1451	1651	1851	2051
Liegata	1057	1257	1457	1657	1857	2057
Skien Landmannstorget	1058	1258	1458	1658	1858	2058
Rådhusplassen
Sykehuset Skien Uleflossvegen
Moflata
Rødmyrvegen Grep
Rødmyr
Klyvetoppen
Til Kongerødvegen

P7 Mandag – fredag

Fra Kongerødvegen	0653	0723	0753	...	1423	1453	1523	1553	1623							
Klyvesenteret	0654	0724	0754	...	1424	1454	1524	1554	1624							
Nybergilla	0655	0725	0755	...	1425	1455	1525	1555	1625							
Futehaugen	0656	0726	0756	...	1426	1456	1526	1556	1626							
Klyvetoppen	0657	0727	0757	...	1427	1457	1527	1557	1627							
Blømtvedtvegen	0659	0729	0759	...	1429	1459	1529	1559	1629							
Rødmyr	0700	0730	0800	...	1430	1500	1530	1600	1630							
Rødmyrvegen Grep	0703	0733	0803	...	1433	1503	1533	1603	1633							
Skogplassene	0705	0735	0805	...	1435	1505	1535	1605	1635							
Moflata	0709	0739	0809	0909	1039	1209	1339	1439	1509	1539	1609	1639	1709	1839	2009	2139
Sykehuset Skien Uleflossvegen	0711	0741	0811	0911	1041	1211	1341	1441	1511	1541	1611	1641	1711	1841	2011	2141
Rådhusplassen	0716	0746	0816	0916	1046	1216	1346	1446	1516	1546	1616	1646	1716	1846	2016	2146
Skien Landmannstorget	0718	0748	0818	0918	1048	1218	1348	1448	1518	1548	1618	1648	1718	1848	2018	2148
Liegata	0719	0749	0819	0919	1049	1219	1349	1449	1519	1549	1619	1649	1719	1849	2019	2149
Semsmyrve	0726	0756	0826	0926	1056	1226	1356	1456	1526	1556	1626	1656	1726	1856	2026	2156
Hollesletta	0737	0807	0837	0937	1107	1237	1407	1507	1537	1607	1637	1707	1737	1907	2037	2207
Siljan knutepunkt	0741	0811	0841	0941	1111	1241	1411	1511	1541	1611	1641	1711	1741	1911	2041	2211
Siljan skole	0743	0813	0843	0943	1113	1243	1413	1513	1543	1613	1643	1713	1743	1913	2043	2213
Til Snurråsen	0746	0816	0846	0946	1116	1246	1416	1516	1546	1616	1646	1716	1746	1916	2046	2216

P7 korresponderer med linje 70 på Moflata til og fra Gulset. P7 korresponderer med M3 til og fra Pøisgrunn på Kongerød. Se tabell for M3 og 70 for tider.

Farte reisekort med Periodebillett Telemark gjelder også på Telemarksekspresen i Grenland.

	Lørdag						Søndag					
Fra Kongerødtvegen	
Klyvesenteret	
Nyberglia	
Futehagen	
Klyvetoppen	
Bjørntvedtvegen	
Rødmyr	
Rødmyrvegen Grep	
Skogplassane	
Moflata	0759	0909	1039	1209	1339	1509	1639	1839	2009	2159		
Sykehuset Skien Ulefossvegen	0741	0911	1041	1211	1341	1511	1641	1841	2011	2141		
Rådhusplassen	0746	0916	1046	1216	1346	1516	1646	1846	2016	2146		
Skien Landmannstorget	0748	0918	1048	1218	1348	1518	1648	1848	2018	2148		
Lieata	0749	0919	1049	1219	1349	1519	1649	1849	2019	2149		
Sennisyrene	0756	0926	1056	1226	1356	1526	1656	1856	2026	2156		
Holliesletta	0807	0937	1107	1237	1407	1537	1707	1907	2037	2207		
Siljan knutepunkt	0811	0941	1111	1241	1411	1541	1711	1911	2041	2211		
Siljan skole	0813	0943	1113	1243	1413	1543	1713	1913	2043	2213		
Til Snurråsen	0816	0946	1116	1246	1416	1546	1716	1916	2046	2216		

26

P7 korresponderer med linje 70 på Moflata til og fra Gulset. P7 Korresponderer med M3 til og fra Porsgrunn på Kongerød. Se tabell for M3 og 70 for tider.

Farte reisekort med Periodebillett Telemark gjelder også på Telemarksekspresen i Grenland.

	Mandag – fredag										
Fra Herretorget	0705	1000	1300	1700	1708
Surteboen	0716	1008	1308	1708	1708
Cocheplassen	0721	0741	0841	1011	1141	1311	1441	1541	1711	1811	
Omborsnes	0723	0743	0843	1013	1143	1313	1443	1543	1713	1813	
Stathelle	0730	0750	0850	1020	1150	1320	1450	1550	1720	1820	
Fisketorget, Brevik	0755	0855	1025	1155	1325	1455	1555	1725	1825	
Sellevegen, Pans veg	0802	0902	1032	1202	1332	1502	1602	1732	1832	
Til Skjelsvik knutepunkt	0810	0910	1040	1210	1340	1510	1610	1740	1840	

	Mandag – fredag										
Fra Skjelsvik knutepunkt	0815	0915	1115	1215	1415	1515	1615	1745		
Sellevegen, Pans veg	0818	0918	1118	1218	1418	1518	1618	1748		
Fisketorget, Brevik	0827	0927	1127	1227	1427	1527	1627	1757		
Stathelle	0635	0735	0835	0935	1135	1235	1435	1535	1635	1805	
Omborsnes	0637	0737	0837	0937	1137	1237	1437	1537	1637	1807	
Cocheplassen	0640	0740	0840	0940	1140	1240	1440	1540	1640	1810	
Surteboen	0644	0944	1244	1644	
Til Herretorget	0655	0955	1255	1655	

27

På Herre korresponderer P8 med P5 til/fra Porsgrunn



Flexiruter (taxi for buss)

På strekningen Herre – Stathelle er det i tillegg ett tilbud med Flexiruter. For nærmere informasjon, kontakt servicetorget i Bamble kommune, se www.flexiruter.no eller ring 05210.

Herre	Herre
Asdalseien v.k.r.	Asdalseien v.k.r.
Asdalstrand	Asdalstrand
Herumsveien	Herumsveien
Surteboen	Surteboen
Findal	Findal
Cocheplassen	Cocheplassen
Findealsvingen	Findealsvingen
Omborsnes	Omborsnes
Rugtvedt skole	Rugtvedt skole
Stathelle	Stathelle
Eidangenvegen	Eidangenvegen
Ytre Heistadvæg	Ytre Heistadvæg
Korvetbakken	Korvetbakken
Brevik stasjon	Brevik stasjon
Strømtangen	Strømtangen
Langbygga	Langbygga
Fisketorget	Fisketorget
Brevik Kulturhus	Brevik Kulturhus
Strømtangen	Strømtangen
Stathelle	Stathelle
Ytre Heistadvæg	Ytre Heistadvæg
Eidangenvegen	Eidangenvegen
Setervegen	Setervegen
Tangenvegen	Tangenvegen
Ørvik	Ørvik
Cocheplassen	Cocheplassen
Findealsvingen	Findealsvingen
Herumsveien	Herumsveien
Skjerje	Skjerje
Surteboen	Surteboen
Asdalstrand v.k.r.	Asdalstrand v.k.r.
Lundedalen	Lundedalen
Løvsjø	Løvsjø
Brånen	Brånen
Skjelsvik knutepunkt	Skjelsvik knutepunkt

Mandag - Fredag	
Fra Gulsetseret	0615 0645 0715 0745 0815 1504 1534
Ravnåsen	0622 0652 0722 0752 0822 1511 1541
Vadretteskogen	0627 0657 0727 0757 0827 1516 1546
Moflata	0631 0701 0731 0801 0831 1520 1550
Hagebyvegen	0634 0704 0734 0804 0834 1523 1553
Skogmo vgs	0638 0708 0738 0808 0838 1527 1557
Til Kjørbekksvingen	0642 0712 0742 0812 0842 1551 1601

Mandag - Fredag	
Fra Kjørbekksvingen	0645 0715 0745 1434 1504 1534 1614
Kjørbekk	0646 0716 0746 1435 1505 1535 1615
Hagebyvegen	0649 0719 0749 1438 1508 1538 1618
Moflata	0652 0722 0752 1441 1511 1541 1621
Vadretteskogen	0655a 0725a 0755a 1444a 1514a 1544a 1624a
Ravnåsen	0700a 0730a 0800a 1449a 1519a 1549a 1629a
Til Gulsetseret	0707 0737 0807 1456 1526 1556 1636

28



Flexiruter (taxi for buss)

Avganger fra Porsgrunn Kammerherreløkka til Langangen, Bergsbygda, Bjørkedalen og Okslungen ved forhåndsbestilling på telefon 03536.

For nærmere informasjon, kontakt servicetorget i Porsgrunn kommune, se www.flexiruter.no eller ring 03536.

a = Kun avstigning

84 Mandag - Fredag	
Fra Stathelle	0623 0653 0723
Furulund	0626 0656 0726
Heistad	0629 0659 0729
Skjelsvik knutepunkt	0635 0705 0735
Skrapeklev	0638 0708 0738
Torggata (Fjordgata)	0641 0711 0741
Til Herøya industripark	0645 0715 0745

84 Mandag - Fredag	
Fra Herøya industripark	1525 1555 1625
Torggata (Fjordgata)	1528 1558 1628
Skrapeklev	1531 1601 1631
Skjelsvik knutepunkt	1537 1607 1637
Heistad	1541 1611 1641
Furulund	1545 1615 1645
Til Stathelle	1548 1618 1648

M1N Gulset - Langesund

M1N	Natt til lørdag	Natt til søndag
Fra Gulsetseret	0045 0145	2345 0045 0145
Ravnåsen	0051 0151	2351 0051 0151
Myren	0055 0155	2355 0055 0155
Skien Landmannstorget	0101 0201	0001 0101 0201
Rådhusplassen	0102 0202	0002 0102 0202
Bøle	0106 0206	0006 0106 0206
Borgestad	0109 0209	0009 0109 0209
Porsgrunn Kammerherreløkka	0120 0220	0020 0120 0220
Down town Brugata	0124 0224	0024 0124 0224
Øyvekast	0127 0227	0027 0127 0227
Skrapeklev	0131 0231	0031 0131 0231
Skjelsvik knutepunkt	0137 0237	0037 0137 0237
Heistad	0141 0241	0041 0141 0241
Furulund	0145 0245	0045 0145 0245
Stathelle	0148 0248	0048 0148 0248
Sundby	0152 0252	0052 0152 0252
Til Langesund torv	0200 0300	0100 0200 0300

29

M1N Langesund - Gulset

M1N	Natt til lørdag	Natt til søndag
Fra Langesund torv	0015 0115 0215	2315 0015 0115 0215
Sundby	0020 0120 0220	2320 0020 0120 0220
Stathelle	0028 0128 0228	2328 0028 0128 0228
Furulund	0031 0131 0231	2331 0031 0131 0231
Heistad	0034 0134 0234	2334 0034 0134 0234
Skjelsvik knutepunkt	0040 0140 0240	2340 0040 0140 0240
Skrapeklev	0043 0143 0243	2343 0043 0143 0243
Øyvekast	0048 0148 0248	2348 0048 0148 0248
Down town Brugata	0051 0151 0251	2351 0051 0151 0251
Porsgrunn Kammerherreløkka	0058 0158 0258	2358 0058 0158 0258
Borgestad	0103 0203 0303	0003 0103 0203 0303
Bøle	0106 0206 0306	0006 0106 0206 0306
Rådhusplassen	0110 0210 0310	0010 0110 0210 0310
Skien Landmannstorget	0113 0213 0313	0013 0113 0213 0313
Myren	0116 0216 0316	0016 0116 0216 0316
Ravnåsen	0120 0220 0320	0020 0120 0220 0320
Til Gulsetseret	0133 0233 0333	0033 0133 0233 0333

M2N Falkum – Skjelsvik

M2N	Natt til lørdag	Natt til søndag
Fra Gamlegrensa	0050 0130	2330 0030 0130
Stevneplassen	0032 0132	2332 0032 0132
Liegata	0035 0135	2335 0035 0135
Skien Landmannstorget	0037 0137	2337 0037 0137
Rådhusplassen	0038 0138	2338 0038 0138
Kjorbekkhøgda	0049 0149	2349 0049 0149
Tollnes	0053 0153	2353 0053 0153
Pors stadion	0054 0154	2354 0054 0154
Down Town Brugata	0058 0158	2358 0058 0158
Porsgrunn Kammerherreløkka	0107 0207	0007 0107 0207
Universitetet USN Porsgrunn	0109 0209	0009 0109 0209
Tveten	0114 0214	0014 0114 0214
Uranusvegen, Brattås	0120 0220	0020 0120 0220
Til Skjelsvik knutepunkt	0125 0225	0025 0125 0225

M2N	Natt til lørdag	Natt til søndag
Fra Skjelsvik knutepunkt	0033 0133	2333 0033 0133
Uranusvegen, Brattås	0038 0138	2338 0038 0138
Tveten	0044 0144	2344 0044 0144
Universitetet USN Porsgrunn	0049 0149	2349 0049 0149
Porsgrunn Kammerherreløkka	0057 0157	2357 0057 0157
Down Town Brugata	0101 0201	0001 0101 0201
Pors stadion	0105 0205	0005 0105 0205
Tollnes	0106 0206	0006 0106 0206
Kjorbekkhøgda	0111 0211	0011 0111 0211
Rådhusplassen	0119 0219	0019 0119 0219
Skien Landmannstorget	0121 0221	0021 0121 0221
Liegata	0122 0222	0022 0122 0222
Stevneplassen	0124 0224	0024 0124 0224
Til Gamlegrensa	0127 0227	0027 0127 0227

30

M2N Skjelsvik – Falkum

M3N Skien – Skjelsvik

M3N	Natt til lørdag	Natt til søndag
Fra Skien stasjon	0040 0140	2340 0040 0140
Skien Landmannstorget	0043 0143	2343 0043 0143
Rådhusplassen	0044 0144	2344 0044 0144
Sykehuset Skien Ulefossveien	0049 0149	2349 0049 0149
Kjorbekk	0057 0157	2357 0057 0157
Klyvetoppen	0103 0203	0003 0103 0203
Kongerodvegen	0106 0206	0006 0106 0206
Down Town Brugata	0112 0213	0012 0112 0213
Porsgrunn Kammerherreløkka	0120 0220	0020 0120 0220
Båmåsen	0121 0221	0021 0121 0221
Sykehuset Porsgrunn	0123 0223	0023 0123 0223
Flåtten	0126 0226	0026 0126 0226
Flintvegen	0131 0231	0031 0131 0231
Til Skjelsvik knutepunkt	0137 0237	0037 0137 0237

M3N Skjelsvik-Skien

M3N	Natt til lørdag	Natt til søndag
Fra Skjelsvik knutepunkt	0040 0140	2340 0040 0140
Flintvegen	0044 0144	2344 0044 0144
Flåtten	0050 0150	2350 0050 0150
Sykehuset Porsgrunn	0053 0153	2353 0053 0153
Porsgrunn Kammerherreløkka	0058 0158	2358 0058 0158
Down Town Brugata	0102 0202	0002 0102 0202
Kongerodvegen	0108 0208	0008 0108 0208
Klyvetoppen	0112 0212	0012 0112 0212
Kjorbekk	0116 0216	0016 0116 0216
Sykehuset Skien Ulefossveien	0124 0224	0024 0124 0224
Rådhusplassen	0129 0229	0029 0129 0229
Skien Landmannstorget	0131 0231	0031 0131 0231
Til Skien stasjon	0135 0235	0035 0135 0235
Til Skien stasjon	0137 0237	0037 0137 0237

31

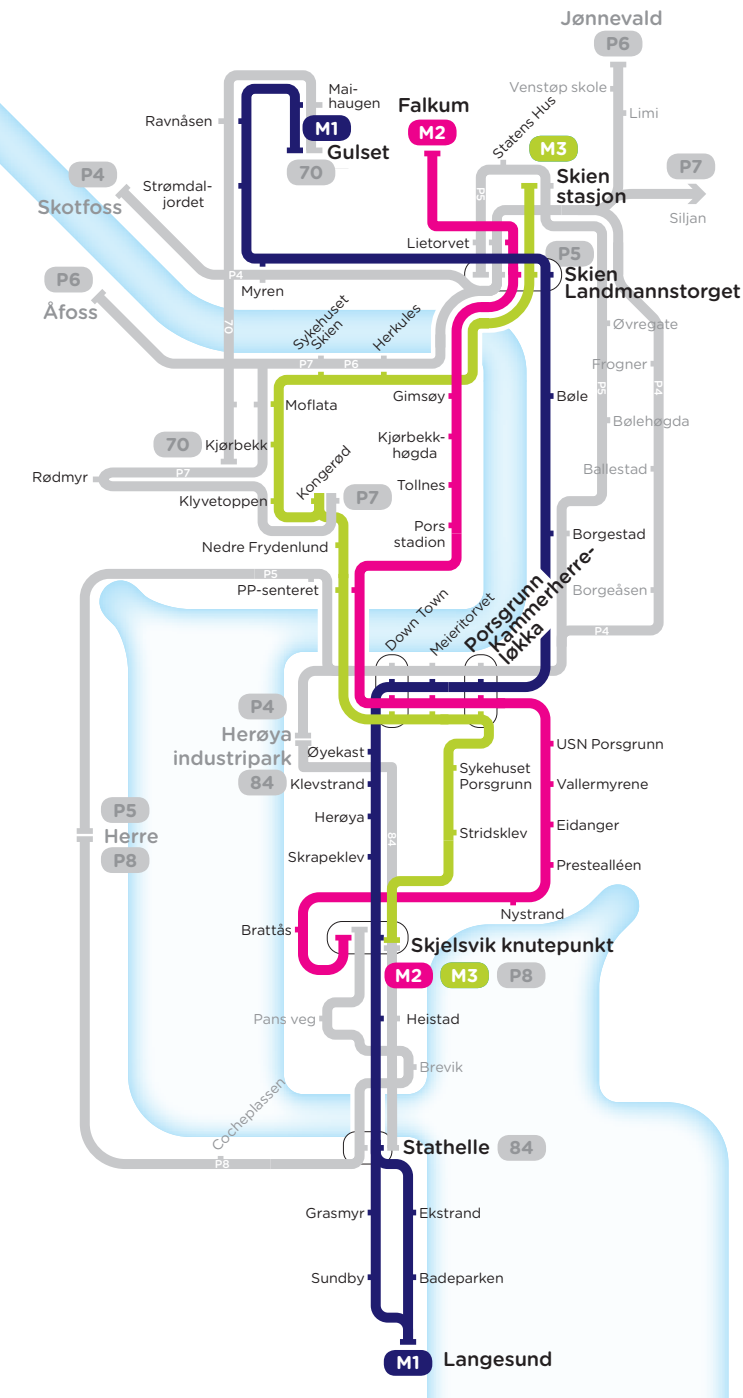

Vy Buss AS

Rabbenkroken 19, 3740 Skien

t: 407 05070

ruteinfo t: 177

w: vy.no - ruteinfo w: farte.no

farte.no