

Rutetabell

Gyldig fra 1.10 2021

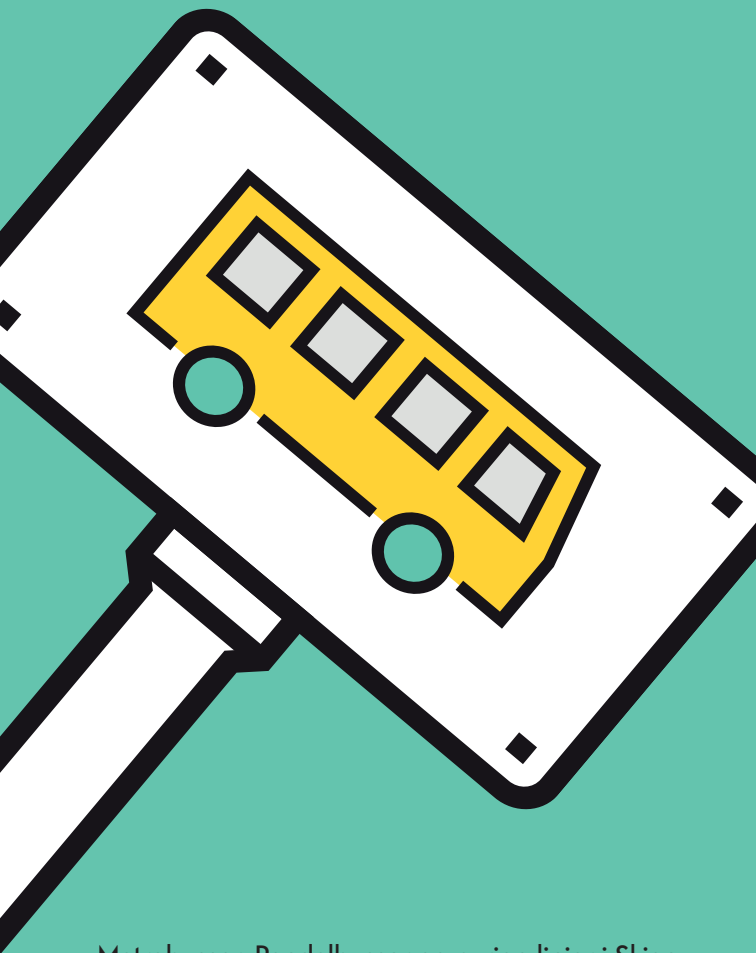

Metrobusser, Pendelbusser og øvrige linjer i Skien,
Porsgrunn, Bamble og Siljan

 farte.no

Innhold

M1	Gulset – Skien – Østsidan – Porsgrunn – Herøya – Skjelsvik – Stathelle – Langesund.....	7
M1	Langesund – Stathelle – Skjelsvik – Herøya – Porsgrunn – Østsidan – Skien – Gulset.....	8
M2	Falkum – Skien – Vestsidan – Porsgrunn – Eidanger – Brattås – Skjelsvik.....	9
M2	Skjelsvik – Brattås – Eidanger – Porsgrunn – Vestsidan – Skien – Falkum.....	10
M3	Skien stasjon – Skien – Moflata – Klyve – Porsgrunn – Stridsklev – Skjelsvik.....	11
M3	Skjelsvik – Stridsklev – Porsgrunn – Klyve – Moflata – Skien – Skien stasjon.....	12
P4	Skotfoss – Skien – Ballestad – Borgeåsen – Porsgrunn – Herøya Ind.park.....	13
P4	Herøya Ind.park – Porsgrunn – Borgeåsen – Ballestad – Skien – Skotfoss.....	14
P5	Skien – Gjerpensgate – Bølehøgda – Porsgrunn – Herre og omvendt.....	15
P5	Herre – Porsgrunn – Bølehøgda – Gjerpensgate – Skien.....	16
P6	Jønnevald – Skien – Åfoss.....	17
P6	Åfoss – Skien – Jønnevald.....	18
P7	Siljan – Skien – Gulset – Rødmyr.....	19
P7	Rødmyr – Gulset – Skien – Siljan.....	20
P8	Herre – Cocheplassen – Stathelle – Brevik – Pans veg – Skjelsvik og omvendt.....	21
P9	Skjelsvik – Brevik – Skjelsvik.....	22
70	Gulset – Kjørbekk og omvendt.....	23
84	Stathelle – Herøya industripark og omvendt.....	23

Nattbuss

Grunnet Covid-19 så utgår nattbusser inntil videre. For mer info se farte.no

Stenging av Brevik bru i forbindelse med vedlikeholdsarbeid

Grunnet vedlikeholdsarbeid vil Brevik bru være stengt for busser og andre kjøretøy over 8 tonn i lengere perioder. I periodene Brevik bru er stengt vil det bli forandring på enkelte ruter. Linje M1 vil ikke bli betjent mellom Heistad og Brevik bru. M1 vil da kjøre E-18 via Grenlandsbrua. Enkelte M1 avganger fra Gulset vil ha endeholdeplass ved Skjelsvik knutepunkt. Her vil også M1 starte på ruten mot Gulset på enkelte avganger. M2 og M3 vil i periodene Brevik bru er stengt for buss også få innstilt enkelte avganger. Berørte avganger er merket med x bak rutetidene. Det vil også i periodene Brevik bru er stengt bli satt inn en ny linje (P9). P9 vil gå mellom Skjelsvik knutepunkt og Brevik. For P9 se side 26.

Farte-appen

I Farte-appen kan du kjøpe periodebilletter og enkeltbilletter for reiser med gule lokalbusser og fergjer i Telemark.

Last ned appen

- Farte-appen (Farte Billett) kan lastes ned i i App Store eller Google Play.
- Søk på "farte" for å finne appen i App Store eller Google Play.

Billett og betaling

Det er disse billettprodukter i appen:

Grenland

- Periodebillett Grenland 30 dager
- Periodebillett Grenland 7 dager
- Enkelbillett Grenland (1 sone)
- 24-timers billett Telemark (kun buss)



Telemark (gyldig hele fylket)

- Periodebillett Telemark 30 dager
- Periodebillett Telemark 7 dager
- Enkelbillett Telemark
- 24-timers billett Telemark (kun buss)
- Du kan betale med Vipps eller bankkort, og kan da kjøpe billett til deg selv og flere som reiser sammen med deg, samt kjøretøy på ferge.
- Du bruker QR-koden i appen til å registrere billetten på bussene. På fergene viser du mobilen til matrosen for godkjenning.

OBS: Kjøp av billett gir ikke reservert plass på ferger.

Billett aktiveres umiddelbart etter kjøp

- Alle billettprodukter blir aktivert umiddelbart etter kjøpet (nedtelling starter ved å godta kjøpet i appen). Det er altså ikke mulig å kjøpe billett frem i tid.
- Vi anbefaler derfor at du kjøper billetten kort tid før reisen skal gjennomføres.
- Billetter er gyldig i 1 time for reiser innenfor en sone. Hvis reisen din går over flere soner blir det lagt til ekstra tid på billetten din.

Ikke gyldig på ekspressbuss

Farte-appen er ikke gyldig på ekspressbusser. Hvis du skal reise både med de gule lokalbussene og ekspressbussene kan du fylle periodebillett Telemark på et Farte reisekort.

Priser og kort

Se under eller farte.no for informasjon om priser og kort.

Reisegaranti

Reisegarantien forplikter oss til å gjøre vårt beste for at du kommer frem i rett tid. Dersom du klager skal vi gjøre vårt ytterste for å lære av våre feil slik at de ikke skjer igjen. Dersom det likevel skulle oppstå forsinkelser eller annen svikt i kollektivtilbudet, vil vi:

- Gi deg best mulig informasjon om hva som skjer
- Så tidlig som mulig gi deg informasjon om alternative transporter/reiseveier
- I den grad det er praktisk mulig, sette opp alternativ transport

Når vilkår for reisegarantien er oppfylt vil vi, om alternativ transport ikke kan tilbys, refundere utlegg til taxi og/eller egen bil. For nærmere informasjon, se farte.no.

Billett-hefte

For info se farte.no

Hvor får jeg tak i Reisekortet?

Reisekortene får du kjøpt på følgende plasser:

- Narvesen Jernbanegata Porsgrunn
- Narvesen Porsgrunn Jernbanestasjon
- Narvesen Herkules
- Narvesen Arkaden
- Narvesen Lietorvet
- Narvesen Brotorvet

OBS!

På bussen er det kun mulig å betale med bankkort ved kjøp/påfylling av periodebillett og ved påfylling av verdi på reise penger. Kortet koster 50 kr i engangsgebyr.

Når fremdør på bussen er stengt grunnet Covid-19 er det ikke mulig å betale på bussen. Dette gjøres via Farte-appen, farte.no sin egen nettbutikk eller på utsalgstedene til Narvesen

Howdan oppdaterer/lader jeg Reisekortet?

Alle kort lades hos Narvesen, i bussen (kun bankkort) eller i nettbutikken på www.farte.no. Se www.farte.no for oppdatert informasjon.

Howdan bruker jeg Reisekort med periodebillett?

Hold kortet mot kortleseren til grønn lampe lyser. Displayet viser hvor mange dager du har igjen på kortet.

Hva skjer dersom jeg ikke har gyldig billett, reisekort eller legitimasjon ved billett kontroll?

Du er selv ansvarlig for å ha gyldig billett når du reiser. Uten gyldig billett vil du få gebyr i en billett-kontroll. Reisende som ved kontroll ikke kan vise gyldig billett innen rett kategori med tilhørende legitimasjon skal betale et gebyr på kr. 1100,-. Dersom man betaler på stedet er beløpet 900,-.

Les mer på farte.no/reisevilkår

Takster2021

Fra 1.februar 2021 innføres det forenklet sonestruktur, felles billettkategorier og like reisevilkår i hele fylket. Dette er et viktig steg for å gjøre det enklere å reise kollektivt i Vestfold og Telemark. Det blir samtidig endring i pris for enkeltbilletter, 24-timers billett og periodebilletter.

Husk! På busser med stengt fordrør må du kjøpe billett før påstigning. Sjekk farte.no for info

Større og færre soner

Antallet soner har blitt redusert fra 94 til 14 soner i Telemark. Se farte.no for nytt sonekart. Større og færre soner gjør tilbudet mer forståelig og prisen mer forutsigbar.

- Grenland har blitt én stor sone (Skien, Porsgrunn, Bamble, Siljan)
- De 13 andre sonene følger kommunegrensene i Telemark.

Enkeltbilletter

Fra 1. februar blir det lik pris på enkeltbilletter i hele det nye fylket, bortsett fra i Grenland.

- Nye priser fra 1. februar
- Voksen betaler kun 25 kr i Grenland ved billettkjøp i Farte-appen
- Du betaler aldri for mer enn 4 soner, uansett hvor langt du reiser.
- Barn under 6 år reiser gratis
- Hund og sykkel blir gratis

ENKELTBILLETT GRENLAND			
	Farte-appen	Reisepenger	På buss og salgskontor
Voksen (18+)	25	35	41
Barn (6-17 år)	21	21	21
Honnør (67+)	21	21	21
Hund og sykkel	Gratis	Gratis	Gratis

Grenland har blitt én stor sone. Det betyr at du betaler samme pris uansett hvor langt du reiser innenfor Grenland.

ENKELTBILLETT HELE FYLKET

Kjøp i Farte-appen og med Reisepenger

	1 sone	2 soner	3 soner	4 soner +
Voksen (18+)	35*	43	51	59
Barn (6-17 år)	21	25	29	33
Honnør (67+)	21	25	29	33
Hund og sykkel	Gratis	Gratis	Gratis	Gratis

Kjøp på bussen og salgskontor

	1 sone	2 soner	3 soner	4 soner +
Voksen (18+)	41	49	57	65
Barn (6-17 år)	21	25	29	33
Honnør (67+)	21	25	29	33
Hund og sykkel	Gratis	Gratis	Gratis	Gratis

* I Grenland koster enkeltbillett for voksen kr 25 i Farte-appen. Kombinasjonen av større soner og maks betaling for 4 soner gir rimeligere pris for enkeltbillett på lengre reisetrekninger utenfor Grenland.

Periodebilletter

- Nye priser fra 1. februar (gjelder ikke Grenland)
- Periodebilletter blir tilgjengelig for 7 og 180 dager.
- Periodebillett Utenom Rush innføres for å stimulere til flere reiser utenfor rushtid.
- Ung (6-19 år) erstatter de tidligere kategoriene Barn og Ungdom.

Periodebillett Grenland

Pris for periodebillett Grenland er uendret, og fortsatt landets laveste.

PERIODEBILLETT GRENLAND				
	Alder	7 dager	30 dager	180 dager*
Ung	6 - 19 år	100	300	1500
UngVoksen	20 - 29 år	100	300	1500
Student	Fra 20 år	100	300	1500
Voksen	30 - 66 år	120	400	2000
Honnør	Fra 67 år	100	300	1500
Utenom rush*		100	300	1500

* 180 dager selges i nettbutikk og salgskontor/Narvesen (ikke på buss eller i Farte-appen)

* Utenom Rush selges i nettbutikk, salgskontor og på buss med åpen fordrør (ikke Farte-appen)

Periodebillett Grenland er gyldig på:

- Lokalbusser i Grenland
- Fergene i Brevik
- Telemarksekspressen på strekningen Melum - Skien/Porsgrunn.

*Farte-appen kan ikke brukes på ekspressbuss.

Periodebillett hele fylket

Periodebillettene blir betydelig billigere fra 1. februar:

- Voksen reduseres fra kr 1395 til kr 770.
- Honnør reduseres fra kr 800 til kr 390
- Ungvoksen og Student reduseres fra kr 495 til kr 450.

PERIODEBILLETT HELE FYLKET				
	Alder	7 dager	30 dager	180 dager*
Ung	6 – 19 år	100	300	1500
UngVoksen	20 – 29 år	150	450	2250
Student	Fra 20 år	150	450	2250
Voksen	30 – 66 år	240	770	3850
Honnør	Fra 67 år	130	390	1950
Utenom rush*		150	450	2250

Periodebillett for hele fylket er gyldig på:

- Lokalbusser i hele Vestfold og Telemark (inkludert Grenland)
- Fergene i Brevik og Kragerø.
- Telemarksekspresen på strekningen Seljord - Porsgrunn
- Haukeliekspressen på E-134-strekningen Haukelisetter – Kongsberg
- Konkurrenten på strekningen Tangen – Skjelsvik – Moheim

**Farte-appen kan ikke brukes på ekspressbuss.*

**180 dager selges i nettbutikk og salgskontor/Narvesen (ikke på buss eller i Farte-appen)*

**Utenom Rush selges i nettbutikk, salgskontor og på buss med åpen fordør (ikke Farte-appen)*

24-timers billett

24-timers billett blir nå tilgjengelig for hele fylket. Billetten er rabattert i Farte-appen. Billetten har lik pris uavhengig av alder. Det gis ikke ytterligere rabatt for student, barn, honnør.

24-TIMERS BILLETT	
Farte-appen	På buss
84	90

24-timers billetten kan ikke brukes på ferge.

Nyhet! Periodebillett Utenom Rush

Vi lanserer en helt ny periodebillett som vi muligens er først ute med i Norge - Utenom Rush. Denne periodebilletten er et rimeligere alternativ for voksne som kan reise utenom rush, og vi håper at dette bidrar til at flere velger å reise på tidspunkt hvor det er færre som reiser. Vi tror dette produktet passer godt inn i tiden vi er inne i nå.

Slik fungerer det:

- Du kan reise så mye du vil hele døgnet utenom periodene 07:00-09:00 og 14:00-17:00 på hverdager. På lørdager og søndager kan du reise hele døgnet.
- Periodebilletten kan kjøpes på Farte.no, Narvesen og om bord i busser med åpen fordør. Den er foreløpig ikke tilgjengelig i Farte-appen.
- Voksne **sparer 100 kr i Grenland og 320 kr utenfor Grenland** på 30 dagers periodebillett.

Barn under 6 år reiser gratis

Barn under 6 år reiser gratis med bussen. Grensen er hevet fra 4 til 6 år.

Hund og sykkel blir gratis

Fra 1. februar kan du ta med deg hund og sykkel gratis på bussen. Tidligere måtte man betale barnebillett for disse. Mulighet til å ta med sykkel gratis på buss gjør det mer attraktivt å velge gange/sykkel kombinert med buss, fremfor å ta bilen. Vis hensyn når du har med deg sykkel eller hund om bord. Hund og sykkel kan kun tas med hvis det er plass om bord.

Nye reisevilkår

Nye reisevilkår erstatter tidligere takstreglement.

Hvorfor er det billigere i Grenland?

Grenland skiller seg fra resten av fylket med belønningsavtale med staten og tilskudd til reduserte billettpriser. Siden bussløftet 2014 har det vært bred politisk enighet om å holde billettprisene lave på buss, både på periodebillett og enkeltbillett. Tilbudet i Grenland finansieres i samarbeid med partene i Bypakke Grenland.

Hittegods

Mistet noe på bussen? Se farte.no under Tapt og funnet for informasjon om hvor du henvender deg.

Henstilling til våre passasjerer:

- Gi tydelig tegn hvis du skal være med bussen. Bruk refleks i den mørke årstiden.
- For din sikkerhet så stopper vi ikke utenom oppmerkede buss-stopp
- Benytt bakre dør til avstigning. Dersom du har behov for å gå ut foran eller trenger hjelp så snakker du med sjåføren.
- Har du med barnevogn er det viktig å sette på bremsene og holde vognen. Barnet må sitte i barnevognen under hele reisen.
- Alle våre busser har montert sikkerhetsbelte. Dette er for din egen sikkerhet og er påbudt å bruke der hvor det er montert.
- Vær vennlig og ikke legg beina i setet mot deg. Tenk på neste passasjer som skal benytte setet.
- Det er ikke tillat å spise og drikke på bussen (gatekjøkkenmat, alkohol o.l.) Brus og mineralvann i plastflasker kan medbringes ombord. Hjelp oss å holde det rent og hyggelig og benytt søppeldunkene

Har du andre spørsmål så spør du sjåføren. Vi ønsker deg en god tur.

Flexiruter er bestillingstransport fra hjemmet til sentrum og hjem igjen, og er en del av det ordinære kollektivtilbudet.

Tilbudet er åpen for alle, men er særlig tilpasset for reisende som ikke har tilgang til egen bil, har avstand til holdeplasser eller bor i områder det er lite eller ikke kollektivtilbud.

Flexirutene kjører hele året, men ikke på helligdager. Dersom reisedagen faller på bevegelig helligdag, vil turen bli kjørt til samme klokkeslett siste virkedag før ordinær reisedag.

Bagasje og annet utstyr kan tas med så langt bilen har kapasitet. Dersom bilen ikke har plass til alle påmeldte, kjøres en ekstratur.



Se farte.no for informasjon om flexiruter i din kommune og hvor du ringer for å bestille.

M1

Gulset - Skien - Øststiden - Porsgrunn - Herøya - Skjelsvik - Stathelle - Langesund

M1 Mandag - fredag

Fra Gulsetcenteret	0545	...	0605	0615	0625	0635	0645	0655	0705	0715	0725	0735	0745	0755	0805	0815	0825	0835	0845	05	25	45	1305	
Ravnåsen	0551	...	0611	0621	0631	0641	0651	0701	0711	0721	0731	0741	0751	0801	0811	0821	0831	0841	0851	11	31	51	1311	
Myren	...	0556	...	0616	0626	0636	0646	0656	0706	0716	0726	0736	0746	0756	0806	0816	0826	0836	0846	16	36	56	1316	
Skien Landmannstorget	0601	...	0621	0631	0641	0651	0701	0711	0721	0731	0741	0751	0801	0811	0821	0831	0841	0851	0901	21	41	01	1321	
Rådhusplassen	...	0602	...	0622	0632	0642	0652	0702	0712	0722	0732	0742	0752	0802	0812	0822	0832	0842	0852	0902	22	42	02	1322
Bøle	...	0606	...	0626	0636	0646	0656	0706	0716	0726	0736	0746	0756	0806	0816	0826	0836	0846	0856	0906	26	46	06	1326
Borgestad	...	0610	...	0630	0640	0650	0700	0710	0720	0730	0740	0750	0800	0810	0820	0830	0840	0850	0900	0910	30	50	10	1330
Porsgrunn Kammerherreløkka	0610	0620	0630	0640	0650	0700	0710	0720	0730	0740	0750	0800	0810	0820	0830	0840	0850	0900	0910	0920	40	20	1340	
Down Town Bruggata	0614	0624	0634	0644	0654	0704	0714	0724	0734	0744	0754	0804	0814	0824	0834	0844	0854	0904	0914	0924	44	24	1344	
Øyvekast	0617	0627	0637	0647	0657	0707	0717	0727	0737	0747	0757	0807	0817	0827	0837	0847	0857	0907	0917	0927	47	27	1347	
Skrapekleiv	0621	0631	0641	0651	0701	0711	0721	0731	0741	0751	0801	0811	0821	0831	0841	0851	0901	0911	0921	0931	51	31	1351	
Skjelsvik knutepunkt	0627	0637	0647	0657	0707	0717	0727	0737	0747	0757	0807	0817	0827	0837	0847	0855	0907	0917	0925	0937	55	37	1357	
Heistad	0631	0641	0651	0701	0711	0721	...	0741	0751	0801	0811	0821	...	0841	0851	...	0911	0921	...	0941	...	21	41	1401
Furulund	x	x	x	x	x	x	x	x	x	x	x	x	x	x	x	x	x	x	x	x	x	x	x	
Stathelle	0638	0648	0658	0708	0718	0728	...	0748	0758	0808	0818	0828	...	0848	0858	...	0918	0928	...	0948	...	28	48	1408
Badeparken	0645	...	0705	...	0725	0805	...	0825	0905	35	...	
Sundby	...	0652	...	0712	...	0732	...	0752	...	0812	...	0832	...	0852	0952	52	1412	
Til Langesund torv	0650	0700	0710	0720	0730	0740	...	0800	0810	0820	0830	0840	...	0900	0910	...	0930	0940	...	1000	...	40	00	1420

- Gulsetcenteret
- Sigeråsen
- Skottekroken
- Nordre Malmhaugen
- Øvre Malmhaugen
- Tunvægen
- Røyvægen
- Luftevegen
- Lekrevegen
- Falkåsén
- Ravnåsén
- Einarén
- Srømdaljordet
- Vaddetstasjonen
- Vatner Røing
- Myren
- Skien Landmannstorget
- Rådhusplassen
- Garnepollen
- Bilbaerlia
- Tilla
- Munkelia søndre
- Bøle
- Bælevingen
- Mørstada
- Borgestad
- Borgstasjonen
- Assarvægen
- Porsgrunn Kammerh.
- Dr. Munks gate
- Kulturskolen Kallingsgate
- Meieritorvet
- Down Town Bruggata
- Skipperata
- Frødes
- Øyvekast
- Kristinen
- Gumlekleiv
- Kjevstrand
- Gunnigata sør
- Bakkelømmen
- Skrapekleiv
- Skjelsvikskauen
- Skjelsvik
- Skjelsvik knutepunkt
- Bråhan
- Larsjø
- Lunddalen
- Grava
- Heistad
- Øyvik
- Tangenvægen
- Strøvegen
- Furulund
- Brevikstrua
- Stathelle
- Stathelle kirke
- Kjellstad vestre
- Stathelle barneskole
- Nordre Grammyvei
- Grasmyr
- Syrken søndre
- Elk
- Sundby
- Dannare
- Gjølmeåsen
- Nustad
- Garnet skolevei
- Garnet Barmveit
- Burås
- Stasjonveien
- Ekstrand
- Doktorodden
- Asylviken
- Asylv
- Sælen
- Hvål
- Røgerheim
- Badeparken
- Halen gård
- Laneås
- Parmannsgate
- Barnet rådhus
- Langesund torv

x = Utgått ved stenging av Brevik bru grunnet vedlikehold. Busforbindelse mellom Skjelsvik og Brevik se p9. For mer info sjekk farte.no eller tlf 177

M1 Mandag – fredag

Fra Gulsetcenteret	1325	1345	1355	1405	15	25	35	45	55	05	1615	1625	1645	1705	25	45	05	1925	1945	15	45	2315	2345
Ravnåsen	1331	1351	1401	1411	21	31	41	51	01	11	1621	1631	1651	1711	31	51	11	1931	1951	21	51	2321	2351
Myren	1336	1356	1406	1416	26	36	46	56	06	16	1626	1636	1656	1716	36	56	16	1936	1956	26	56	2326	2356
Skien Landmannstorget	1341	1401	1411	1421	31	41	51	01	11	21	1631	1641	1701	1721	41	01	21	1941	2001	31	01	2331	0001
Rådhusplassen	1342	1402	1412	1422	32	42	52	02	12	22	1632	1642	1702	1722	42	02	22	1942	2002	32	02	2332	0002
Bøle	1346	1406	1416	1426	36	46	56	06	16	26	1636	1646	1706	1726	46	06	26	1946	2006	36	06	2336	0006
Borgestad	1350	1410	1420	1430	40	50	00	10	20	30	1640	1650	1710	1730	50	10	30	1950	2010	40	10	2340	0010
Porsgrunn Kammerherlekka	1400	1420	1430	1440	50	00	10	20	30	40	1650	1700	1720	1740	00	40	20	2000	2020	50	20	2350	0020
Down Town Brugata	1404	1424	1434	1444	54	04	14	24	34	44	1654	1704	1724	1744	04	24	44	2004	2024	54	24	2354	0024
Øyvekast	1407	1427	1437	1447	57	07	17	27	37	47	1657	1707	1727	1747	07	27	47	2007	2027	57	27	2357	0027
Skrapekleiv	1411	1431	1441	1451	01	11	21	31	41	51	1701	1711	1731	1751	11	31	51	2011	2031	01	31	0001	0031
Skjelsvik knutepunkt	1417	1437	1447	1457	07	17	25	37	47	57	1717	1737	1757	1777	1757	1737	1717	2017	2037	07	37	0007	0037
Heistad	1421	1441	1451	1501	11	21	...	41	51	...	1711	1721	1741	...	21	41	...	2021	2041	11	41	0011	0041
Furulund	x	x	x	x	x	x	x	x	x	x	x	x	x	x	x	x	x	x	x	x	x	x	x
Stathelle	1428	1448	1458	1508	18	28	...	48	58	...	1718	1728	1748	...	28	48	...	2028	2048	18	48	0018	0048
Badeparken	1435	1505	1505	1505	25	05	1725	35	2035	...	25	...	0025	...
Sundby	1452	1512	1512	1512	32	52	1732	1752	52	2052	...	52	...	0052	...
Til Langesund torv	1440	1500	1510	1520	30	40	...	00	10	...	1730	1740	1800	...	40	00	...	2040	2100	30	00	0030	0100

Gulsetcenteret Sigvaresen Skotte Krokken Nedre Mølnaugen Turvegen Røyvegen Lfkevegen Ravnåsen Fåkkåsen Myrhusvegen Erianeen Strømdaljordet Vadderstøkgøgen Vætner Ring Lundshuset Skien Landmannstorget Rødnhuspassen Gimpedalen Bilberetia Tilla Munkelia søndre Bøle Balesvingen Bæresvingen Mørstada Mørstada Borgestad Borgskogen Assaransgata Dr. Munks gate Porsgrunn Kammerh.l. Kulturhuset Aallsgate Mørtorvet Down Town Brugata Skjelsvik knutepunkt Bråhan Løvslund Lundealen Øyvekast Stathelle kirke Stathelle kirke Stathelle barneskole Stathelle vestre Skjelsvik kirke Stathelle barneskole Grasmyr Sørken søndre Erik Søndby Dammarne Gjølåsvegen Nustad Nustad skolevei Gamle Barnevei Wrights gate Bunes Kjelstadbakken Stationveien Ekstrand Doktorodden Avstikkene Ekstrand søndre Asvall Salen Hydal Fagerheim Bedeparken Heien gård Lane 55 Permannsgate Langesund torv

x = Utgår ved stenging av Brevik bru grunnet vedlikehold. Busforbindelse mellom Skjelsvik og Brevik se p9. For mer info sjekk farte.no eller tlf 177

M1 Lørdag

Gulsetcenteret	0615	0645	15	45	2215	2245
Ravnåsen	0621	0651	21	51	2221	2251
Myren	0626	0655	26	56	2226	2256
Skien Landmannstorget	0631	0701	31	01	2231	2301
Rådhusplassen	0632	0702	32	02	2232	2302
Bøle	0636	0706	36	06	2236	2306
Borgestad	0640	0710	40	10	2240	2310
Porsgrunn Kammerherlekka	0650	0720	50	20	2250	2320
Down Town Brugata	0654	0724	54	24	2254	2324
Øyvekast	0657	0727	57	27	2257	2327
Skrapekleiv	0701	0731	01	31	2301	2331
Skjelsvik knutepunkt	0707	0737	07	37	2307	2337
Heistad	0711	0741	11	41	2311	2341
Furulund	x	x	x	x	x	x
Stathelle	0718	0748	18	48	2318	2348
Badeparken	0725	1505	25	1505	2325	...
Sundby	0752	1512	52	1512	2352	...
Langesund torv	0730	0800	30	00	2330	0000

Gulsetcenteret Sigvaresen Skotte Krokken Nedre Mølnaugen Turvegen Røyvegen Lfkevegen Ravnåsen Fåkkåsen Myrhusvegen Erianeen Strømdaljordet Vadderstøkgøgen Vætner Ring Lundshuset Skien Landmannstorget Rødnhuspassen Gimpedalen Bilberetia Tilla Munkelia søndre Bøle Balesvingen Bæresvingen Mørstada Mørstada Borgestad Borgskogen Assaransgata Dr. Munks gate Porsgrunn Kammerh.l. Kulturhuset Aallsgate Mørtorvet Down Town Brugata Skjelsvik knutepunkt Bråhan Løvslund Lundealen Øyvekast Stathelle kirke Stathelle kirke Stathelle barneskole Stathelle vestre Skjelsvik kirke Stathelle barneskole Grasmyr Sørken søndre Erik Søndby Dammarne Gjølåsvegen Nustad Nustad skolevei Gamle Barnevei Wrights gate Bunes Kjelstadbakken Stationveien Ekstrand Doktorodden Avstikkene Ekstrand søndre Asvall Salen Hydal Fagerheim Bedeparken Heien gård Lane 55 Permannsgate Langesund torv

x = Utgår ved stenging av Brevik bru grunnet vedlikehold. Busforbindelse mellom Skjelsvik og Brevik se p9. For mer info sjekk farte.no eller tlf 177

M1 Mandag – fredag

Langesund torv	0535	0555	...	0615	0625	...	0645	0655	...	0715	0725	0735	0745	0755	...	0815	0835	55	15	...	1355	...	1415	1425	1435	
Sundby	0540	0600	...	0620	0648	...	0700	0720	0740	0800	...	0820	0840	...	0858	...	20	1420	...	1428	...	1440
Badeparken	0628	0728	0748	0828	0848	...	0851	...	58	1358	...	1428	...	1440
Stathelle	0548	0608	...	0628	0638	...	0658	0708	...	0728	0738	0748	0758	0808	...	0828	0848	08	28	...	1408	...	1428	1438	1448	
Furulund
Heistad	0554	0614	...	0634	0644	...	0704	0714	...	0734	0744	0754	0804	0814	...	0834	0854	14	34	...	1414	...	1434	1444	1454	
Skjelsvik knutepunkt	0600	0620	0630	0640	0650	0700	0710	0720	0730	0740	0750	0800	0810	0820	0830	0840	0900	20	40	...	1420	1430	1440	1450	1500	
Skrapeløv	0603	0623	0633	0643	0653	0703	0713	0723	0733	0743	0753	0803	0813	0823	0833	0843	0903	23	43	...	1423	1433	1443	1453	1503	
Øyekast	0608	0628	0638	0648	0658	0708	0718	0728	0738	0748	0758	0808	0818	0828	0838	0848	0908	28	48	...	1428	1438	1448	1458	1508	
Down Town Brugata	0611	0631	0641	0651	0701	0711	0721	0731	0741	0751	0801	0811	0821	0831	0841	0851	0911	31	51	...	1431	1441	1451	1501	1511	
Porsgrunn Kammerherlekka	0555	0615	0635	0645	0655	0705	0715	0725	0735	0745	0755	0805	0815	0825	0835	0845	0855	0915	35	55	...	1435	1445	1455	1505	1515
Borgestad	0603	0623	0643	0653	0703	0713	0723	0733	0743	0753	0803	0813	0823	0833	0843	0853	0903	0923	43	63	...	1443	1453	1503	1523	
Bøle	0606	0626	0646	0656	0706	0716	0726	0736	0746	0756	0806	0816	0826	0836	0846	0856	0906	0926	46	66	...	1446	1456	1506	1526	
Rådhusplassen	0610	0630	0650	0700	0710	0720	0730	0740	0750	0800	0810	0820	0830	0840	0850	0900	0910	0930	50	70	...	1450	1500	1520	1550	
Skien Landmannstorget	0613	0633	0653	0703	0713	0723	0733	0743	0753	0803	0813	0823	0833	0843	0853	0903	0913	0933	53	73	...	1453	1503	1523	1533	
Myren	0617	0637	0657	0707	0717	0727	0737	0747	0757	0807	0817	0827	0837	0847	0857	0907	0917	0937	57	77	...	1457	1507	1527	1537	
Ravnåsen	0621	0641	0701	0711	0721	0731	0741	0751	0801	0811	0821	0831	0841	0851	0901	0911	0921	0941	01	21	...	1451	1501	1521	1531	
Gulsetsentret	0633	0653	0713	0723	0733	0743	0753	0803	0813	0823	0833	0843	0853	0903	0913	0923	0933	0953	13	33	...	1513	1523	1533	1543	

12

Langesund torv

Børre eddus

Rommengate

Wright's gate

Kjellstadbakken

Bunes

Stadionveien

Eksland

Doktorodden

Aviskollen

Eksland søndre

Avsall

Salen

Hydal

Fagernem

Badeparken

Hjelen gård

Lønsås

Børre eddus

Rommengate

Wright's gate

Kjellstadbakken

Bunes

Stadionveien

Eksland

Doktorodden

Aviskollen

Eksland søndre

Avsall

Salen

Hydal

Fagernem

Badeparken

Hjelen gård

Lønsås

Børre eddus

Rommengate

Wright's gate

Kjellstadbakken

Bunes

Stadionveien

Eksland

Doktorodden

Aviskollen

Eksland søndre

Avsall

Salen

Hydal

Fagernem

Badeparken

Hjelen gård

Lønsås

Børre eddus

Rommengate

Wright's gate

Kjellstadbakken

Bunes

Stadionveien

Eksland

Doktorodden

Aviskollen

Eksland søndre

Avsall

Salen

Hydal

Fagernem

Badeparken

Hjelen gård

Lønsås

Børre eddus

Rommengate

Wright's gate

Kjellstadbakken

Bunes

Stadionveien

Eksland

Doktorodden

Aviskollen

Eksland søndre

Avsall

Salen

Hydal

Fagernem

Badeparken

Hjelen gård

Lønsås

Børre eddus

Rommengate

Wright's gate

Kjellstadbakken

Bunes

Stadionveien

Eksland

Doktorodden

Aviskollen

Eksland søndre

Avsall

Salen

Hydal

Fagernem

Badeparken

Hjelen gård

Lønsås

Børre eddus

Rommengate

Wright's gate

Kjellstadbakken

Bunes

Stadionveien

Eksland

Doktorodden

Aviskollen

Eksland søndre

Avsall

Salen

Hydal

Fagernem

Badeparken

Hjelen gård

Lønsås

Børre eddus

Rommengate

Wright's gate

Kjellstadbakken

Bunes

Stadionveien

Eksland

Doktorodden

Aviskollen

Eksland søndre

Avsall

Salen

Hydal

Fagernem

Badeparken

Hjelen gård

Lønsås

Børre eddus

Rommengate

Wright's gate

Kjellstadbakken

Bunes

Stadionveien

Eksland

Doktorodden

Aviskollen

Eksland søndre

Avsall

Salen

Hydal

Fagernem

Badeparken

Hjelen gård

Lønsås

Børre eddus

Rommengate

Wright's gate

Kjellstadbakken

Bunes

Stadionveien

Eksland

Doktorodden

Aviskollen

Eksland søndre

Avsall

Salen

Hydal

Fagernem

Badeparken

Hjelen gård

Lønsås

Børre eddus

Rommengate

Wright's gate

Kjellstadbakken

Bunes

Stadionveien

Eksland

Doktorodden

Aviskollen

Eksland søndre

Avsall

Salen

Hydal

Fagernem

Badeparken

Hjelen gård

Lønsås

Børre eddus

Rommengate

Wright's gate

Kjellstadbakken

Bunes

Stadionveien

Eksland

Doktorodden

Aviskollen

Eksland søndre

Avsall

Salen

Hydal

Fagernem

Badeparken

Hjelen gård

Lønsås

Børre eddus

Rommengate

Wright's gate

Kjellstadbakken

Bunes

Stadionveien

Eksland

Doktorodden

Aviskollen

Eksland søndre

Avsall

M1	Lørdag										
Langesund torv	0615	0645	15	45	2215	2245					
Sundby	0620		20		2220						
Badeparken		0648		48		2248					
Stathelle	0628	0658	28	58	2228	2258					
Furulund	x	x	x	x	x	x					
Heistad	0634	0704	34	04	2234	2304					
Skjelsvik knutepunkt	0640	0710	40	10	2240	2310					
Skråpekev	0643	0713	43	13	2243	2313					
Øykeast	0648	0718	48	18	2248	2318					
Down Town Brugata	0651	0721	51	21	2251	2321					
Porsgrunn Kammerherlekka	0655	0725	55	25	2255	2335					
Borgestad	0703	0733	03	33	2303	2333					
Bølle	0706	0736	06	36	2306	2336					
Rådhuslassen	0710	0740	10	40	2310	2340					
Skien Landmannstorg	0713	0743	13	43	2313	2343					
Myren	0717	0747	17	47	2317	2347					
Ravnåsen	0721	0751	21	51	2321	2351					
Gulsetenteret	0733	0703	33	03	2333	0003					

Søndag											
0915	1015	1115	1215	1315	1415	1515	1545	15	45	2215	2245
	0920		1120		1320		1520		20	2220	
		1018		1218		1418		1548		48	2248
	0928	1028	1128	1228	1328	1428	1528	1558	28	58	2228 2258
	x	x	x	x	x	x	x	x	x	x	x
0934	1034	1134	1234	1334	1434	1534	1604	34	04	2234	2304
0940	1040	1140	1240	1340	1440	1540	1610	40	10	2240	2310
0943	1043	1143	1243	1343	1443	1543	1613	43	13	2243	2313
0948	1048	1148	1248	1348	1448	1548	1618	48	18	2248	2318
0951	1051	1151	1251	1351	1451	1551	1621	51	21	2251	2321
0955	1055	1155	1255	1355	1455	1555	1655	55	25	2255	2325
1003	1103	1203	1303	1403	1503	1603	1633	03	33	2303	2333
1006	1106	1206	1306	1406	1506	1606	1636	06	36	2306	2336
1010	1110	1210	1310	1410	1510	1610	1640	10	40	2310	2340
1013	1113	1213	1313	1413	1513	1613	1643	13	43	2313	2343
1017	1117	1217	1317	1417	1517	1617	1647	17	47	2317	2347
1021	1121	1221	1321	1421	1521	1621	1651	21	51	2321	2351
1033	1133	1233	1333	1433	1533	1633	1703	33	03	2333	0003

Langesund torv
Børme/Østus
Ravnåsenveg
Høien gård
Fagdenparken
Sølen
Hydal
Rødne
Sølen
Akvell
Eksstrand søndre
Austikken
Doktorodden
Eksstrand
Bunns
Wright's gate
Gamle Børnevei
Nustad skolevei
Nustad
Garneløsen
Dornme
Sundby
Erik
Syken søndre
Gastrup
Nordre Gasmvæl
Stathelle barneskole
Stathelle vestre
Kjellstad kirke
Stathelle kirke
Brevikstrua
Furulund
Særevgen
Ørvik
Heistad
Grava
Lundeløsen
Larslø
Brånha
Skjelsvik knutepunkt
Skjelsvik
Skjelsvikskauen
Skråpelev
Bakkedammen
Gunnigata sør
Kjvestrand
Gunnkeiv
Kirstisen
Øykeast
Fredes
Skjervegata
Down Town Brugata
Kulturkolen Aallgate
Porsgrunn Kammerh.
Dr. Munks gate
Assursvegata
Borgestad
Mentadbrua
Bølevingen
Munkelia søndre
Tilla
Bibberlia
Gampeåsen
Skien Landmannstorget
Ibsenhuset
Lundeløsen
Vatner Ring
Myren
Vadderetkoggen
Nylusvegen
Falkåsen
Ravnåsen
Lerkvegen
Ljøllevegen
Røyvegen
Turvegen
Øvre Månhaugen
Nordre Månhaugen
Skottekroken
Stigebåsen
Gulsetcenteret

x = Utgår ved stenging av Brevik bru grunnet vedlikehold. Busstifbindelse mellom Skjelsvik og Brevik se PG. For mer info sjekk farte.no eller tlf 177

M2	Mandag – fredag																					
Garnlegrensa	0530	0550	0610	0630	0810	0830	0850	10	30	50	1310	1330	1650	1710	1730	1750	1810	1830	1900	30	00	2330
Stevneplassen	0532	0552	0612	0632	0812	0832	0852	12	32	52	1312	1332	1652	1712	1732	1752	1812	1832	1902	32	02	2332
Liegata	0536	0556	0616	0636	0815	0836	0856	16	36	56	1316	1336	1656	1716	1736	1756	1816	1836	1906	36	06	2336
Skien Landmannstorget	0538	0558	0618	0638	0818	0838	0858	18	38	58	1318	1338	1658	1718	1738	1758	1818	1838	1908	38	08	2338
Rådhuslassen	0539	0559	0619	0639	0819	0839	0859	19	39	59	1319	1339	1659	1719	1739	1759	1819	1839	1909	39	09	2339
Kjørbekkhøgda	0549	0609	0629	0649	0829	0849	0909	29	49	09	1329	1349	1709	1729	1749	1809	1829	1849	1919	49	19	2349
Tollnes	0553	0613	0633	0653	0833	0853	0913	33	53	13	1333	1353	1713	1733	1753	1813	1833	1853	1923	53	23	2353
Pors stadion	0554	0614	0634	0654	0834	0854	0914	34	54	14	1334	1354	1714	1734	1754	1814	1834	1854	1924	54	24	2354
Down Town Brugata	0559	0619	0639	0659	0839	0859	0919	39	59	19	1339	1359	1719	1739	1759	1819	1839	1859	1929	59	29	2359
Porsgrunn Kammerherlekka	0607	0627	0647	0707	0830-0810	0847	0907	47	07	27	1347	1407	1727	1747	1807	1827	1847	1907	1937	07	37	0007
Universitetet USN Porsgrunn	0609	0629	0649	0709	0849	0909	0929	49	09	29	1349	1409	1729	1749	1809	1829	1849	1909	1939	09	39	0009
Tveten	0614	0634	0654	0714	0854	0914	0934	54	14	34	1354	1414	1734	1754	1814	1834	1854	1914	1944	14	44	0014
Uranusvegen Brattås	0620	0640	0700	0720	0900	0920	0940	00	20	40	1400	1420	1740	1800	1820	1840	1900	1920	1950	20	50	0020
Skjelsvik knutepunkt	0625	0645	0705	0725	0905	0925	0945	05	25	45	1405	1425	1745	1805	1825	1845	1905	1925	1955	25	55	0025

Garnlegrensa
Skien Skyelheim
Stevneplassen
Lindemannsgate
Skjensers veg
Skien Skyelheim
Adfunkt Arentz gate
Liegata
Skien Landmannstorget
Rådhuslassen
Kjosterya
Grimøy plass
Grimøy
Olar Fyses gate
Grøtmoen
Baset
Lernemoen
Kjørbekkhøgda
Kjorbekeåsen
Kjorvegen
Vestst
Lernmansdalen
Tollnes
Pors stadion
Bjørnsdalen
Porsgrunn porsleien
Down Town Brugata
Nærhorvet
Kallsgate
Porsgrunn Kammerherlekka
USN Porsgrunn
Tollskogvegen
Vællernene
Vællernene
Vællernene
Kjorvegen
Stråsonsvegen
Tveten
Prestealleen
Nystrand
Milde
Øvrestet
Sirsveien
Uranusvegen
Luna Ring
Garnle postveg
Brånha
Skjelsvik knutepunkt

M3	Lørdag					Søndag			
	0610	40	10	1640	40	2240	0940	40	2240
Skien stasjon	0613	43	13	1643	43	2243	0943	43	2243
Liegata									
Skien Landmannstorget	0615	45	15	1645	45	2245	0945	45	2245
Rådhusplassen	0616	46	16	1646	46	2246	0946	46	2246
Sykehuset Skien	0621	51	21	1651	51	2251	0951	51	2251
Kjørbekk	0629	59	29	1659	59	2259	0959	59	2259
Klyvetoppen	0635	05	35	1705	05	2305	1005	05	2305
Kongerødvegen	0638	08	38	1708	08	2308	1008	08	2308
Down Town Brugata	0645	15	45	1715	15	2315	1015	15	2315
Porsgrunn Kammerherreløkka	0652	22	52	1722	22	2322	1022	22	2322
Sykehuset Porsgrunn	0655	25	55	1725	25	2325	1025	25	2325
Flåtten	0658	28	58	1728	28	2328	1028	28	2328
Flintvegen	0703	33	03	1733	33	2333	1033	33	2333
Skjelsvik knutepunkt	0709	39	09	1739	39	2339	1039	39	2339

Skien Landmannstorget	Skjelsvik knutepunkt
Rektor Drns gate	Møle
Stridsklev	Flintvegen
Hjørsten	Korpeivegen
Stridsklevsteneret	Bjälökkevegen
Korpeivegen	Iveltavegen
Bjälökkevegen	Stigen
Bokrikevegen	Flåtten
Smitavegen	Gronli
Smitauvegen	Sykehuset Porsgrunn
Skrakerøvegen	Brekka
Brekka	Bahnåsen
Porsgrunn Kammerherreløkka	Porsgrunn Kammerherreløkka
Kulturskolen Allsgate	Nierstorvet
Down Town Brugata	Down Town Brugata
Porsgrunn porselen	Nedre Frydenlund
Nedre Frydenlund	Klyvessteneret
Klyvessteneret	Kongerødvegen
Nyberggata	Klyvetoppen
Furthagen	Kjørbekk
Lyngebekkevegen	Kjørbekkvegen
Sykehuset Porsgrunn	Majullivegen
Hjørsten	Hjørstavegen
Skien fritidspark	Moflata
Moflata	Sykehuset Skien
Sykehuset Skien	Kosterordene
Herkules	Herkules
Stridsklev - Ingreds gate	Korpeivegen
Stridsklevsteneret	Flåtten
Flåtten	Sykehuset Porsgrunn
Smitavegen	Flåtten
Sykehuset Porsgrunn	Flåtten
Skrakerøvegen	Flåtten
Smitauvegen	Flåtten
Skien fritidspark	Flåtten
Hjørstavegen	Flåtten
Majullivegen	Flåtten
Kjørbekkvegen	Flåtten
Lyngebekkevegen	Flåtten
Bjälökkevegen	Flåtten
Furthagen	Flåtten
Klyvetoppen	Flåtten
Nyberggata	Flåtten
Kongerødvegen	Flåtten
0620-0820 Hvert 10 min	0820 0840 0900 0920 40 00 20 1240 1300 1320
0824 0844 0904 0924 44 04 24 1244 1304 1324	1704 1724 1744 1804 1824 1844 1914 44 14 2344
0830 0850 0910 0930 50 10 30 1250 1310 1330	1710 1730 1750 1810 1830 1850 1920 50 20 2350
0833 0853 0913 0933 53 13 33 1253 1313 1333	1713 1733 1753 1813 1833 1853 1923 53 23 2353
0838 0858 0918 0938 58 18 38 1258 1318 1338	1718 1738 1758 1818 1838 1858 1928 58 28 2358
0842 0902 0922 0942 02 22 42 1302 1322 1342	1722 1742 1802 1822 1842 1902 1932 02 32 0002
0848 0908 0928 0948 08 28 48 1308 1328 1348	1728 1748 1808 1828 1848 1908 1938 08 38 0008
0852 0912 0932 0952 12 32 52 1312 1332 1352	1732 1752 1812 1832 1852 1912 1942 12 42 0012
0856 0916 0936 0956 16 36 56 1316 1336 1356	1736 1756 1816 1836 1856 1916 1946 16 46 0016
0904 0924 0944 1004 24 44 04 1324 1344 1404	1744 1804 1824 1844 1904 1924 1954 24 54 0024
0909 0929 0949 1009 29 49 09 1329 1349 1409	1749 1809 1829 1849 1909 1929 1959 29 59 0029
0911 0931 0951 1011 31 51 11 1331 1351 1411	1751 1811 1831 1851 1911 1931 2001 31 01 0031
0912 0932 0952 1012 32 52 12 1332 1352 1412	1752 1812 1832 1852 1912 1932 2002 32 02 0032
0917 0937 0957 1017 37 57 17 1337 1357 1417	1757 1817 1837 1857 1917 1937 2007 37 07 0037

M3 Mandag – fredag

Skjelsvik knutepunkt	0520 0540 0600 0620	0820 0840 0900 0920 40 00 20 1240 1300 1320	1700 1720 1740 1800 1820 1840 1910 40 10 2340
Flintvegen	0524 0544 0604 0624	0824 0844 0904 0924 44 04 24 1244 1304 1324	1704 1724 1744 1804 1824 1844 1914 44 14 2344
Flåtten	0530 0550 0610 0630	0830 0850 0910 0930 50 10 30 1250 1310 1330	1710 1730 1750 1810 1830 1850 1920 50 20 2350
Sykehuset Porsgrunn	0533 0553 0613 0633	0833 0853 0913 0933 53 13 33 1253 1313 1333	1713 1733 1753 1813 1833 1853 1923 53 23 2353
Porsgrunn Kammerherreløkka 0538 0558 0618 0638	0542 0602 0622 0642	0838 0858 0918 0938 58 18 38 1258 1318 1338	1718 1738 1758 1818 1838 1858 1928 58 28 2358
Down Town Brugata	0548 0608 0628 0648	0842 0902 0922 0942 02 22 42 1302 1322 1342	1722 1742 1802 1822 1842 1902 1932 02 32 0002
Kongerødvegen	0548 0608 0628 0648	0848 0908 0928 0948 08 28 48 1308 1328 1348	1728 1748 1808 1828 1848 1908 1938 08 38 0008
Klyvetoppen	0552 0612 0632 0652	0852 0912 0932 0952 12 32 52 1312 1332 1352	1732 1752 1812 1832 1852 1912 1942 12 42 0012
Kjørbekk	0556 0616 0636 0656	0856 0916 0936 0956 16 36 56 1316 1336 1356	1736 1756 1816 1836 1856 1916 1946 16 46 0016
Sykehuset Skien	0604 0624 0644 0704	0904 0924 0944 1004 24 44 04 1324 1344 1404	1744 1804 1824 1844 1904 1924 1954 24 54 0024
Rådhusplassen	0609 0629 0649 0709	0909 0929 0949 1009 29 49 09 1329 1349 1409	1749 1809 1829 1849 1909 1929 1959 29 59 0029
Skien Landmannstorget 0611 0631 0651 0711	0612 0632 0652 0712	0911 0931 0951 1011 31 51 11 1331 1351 1411	1751 1811 1831 1851 1911 1931 2001 31 01 0031
Liegata	0612 0632 0652 0712	0912 0932 0952 1012 32 52 12 1332 1352 1412	1752 1812 1832 1852 1912 1932 2002 32 02 0032
Skien stasjon 0617 0637 0657 0717	0617 0637 0657 0717	0917 0937 0957 1017 37 57 17 1337 1357 1417	1757 1817 1837 1857 1917 1937 2007 37 07 0037

Skjelsvik knutepunkt	Skien Landmannstorget
Møle	Rektor Drns gate
Flintvegen	Skien terminal
Hjørsten	Rådhusplassen
Stridsklevsteneret	Kosteroya
Korpeivegen	Grimøy - Ingreds gate
Bjälökkevegen	Herkules
Iveltavegen	Kosterordene
Stigen	Sykehuset Skien
Flåtten	Moflata
Gronli	Skien fritidspark
Sykehuset Porsgrunn	Hjørstavegen
Brekka	Majullivegen
Porsgrunn Kammerherreløkka	Kjørbekkvegen
Nierstorvet	Kjørbekk
Down Town Brugata	Lyngebekkevegen
Kulturskolen Allsgate	Klyvetoppen
Porsgrunn Kammerherreløkka	Furthagen
Nierstorvet	Nyberggata
Down Town Brugata	Klyvessteneret
Kulturskolen Allsgate	Kongerødvegen
Porsgrunn porselen	Nedre Frydenlund
Nedre Frydenlund	Nedre Frydenlund
Porsgrunn porselen	Klyvessteneret
0620-0820 Hvert 10 min	0820 0840 0900 0920 40 00 20 1240 1300 1320
0824 0844 0904 0924 44 04 24 1244 1304 1324	1704 1724 1744 1804 1824 1844 1914 44 14 2344
0830 0850 0910 0930 50 10 30 1250 1310 1330	1710 1730 1750 1810 1830 1850 1920 50 20 2350
0833 0853 0913 0933 53 13 33 1253 1313 1333	1713 1733 1753 1813 1833 1853 1923 53 23 2353
0838 0858 0918 0938 58 18 38 1258 1318 1338	1718 1738 1758 1818 1838 1858 1928 58 28 2358
0842 0902 0922 0942 02 22 42 1302 1322 1342	1722 1742 1802 1822 1842 1902 1932 02 32 0002
0848 0908 0928 0948 08 28 48 1308 1328 1348	1728 1748 1808 1828 1848 1908 1938 08 38 0008
0852 0912 0932 0952 12 32 52 1312 1332 1352	1732 1752 1812 1832 1852 1912 1942 12 42 0012
0856 0916 0936 0956 16 36 56 1316 1336 1356	1736 1756 1816 1836 1856 1916 1946 16 46 0016
0904 0924 0944 1004 24 44 04 1324 1344 1404	1744 1804 1824 1844 1904 1924 1954 24 54 0024
0909 0929 0949 1009 29 49 09 1329 1349 1409	1749 1809 1829 1849 1909 1929 1959 29 59 0029
0911 0931 0951 1011 31 51 11 1331 1351 1411	1751 1811 1831 1851 1911 1931 2001 31 01 0031
0912 0932 0952 1012 32 52 12 1332 1352 1412	1752 1812 1832 1852 1912 1932 2002 32 02 0032
0917 0937 0957 1017 37 57 17 1337 1357 1417	1757 1817 1837 1857 1917 1937 2007 37 07 0037

P4 Mandag – fredag

Herøya Industripark	0605	0635	0705	0735	0805	0835	0900	00	1300	1405	1435	1505	1535	1605	1635	1705	05	2205
Torggata							0903	03	1303									
Down Town Brugata	0610	0640	0710	0740	0810	0840	0910	10	1310	1410	1440	1510	1540	1610	1640	1710	10	2210
Porsgrunn Kammerherreløkka	0614	0644	0714	0744	0814	0844	0914	14	1314	1414	1444	1514	1544	1614	1644	1714	14	2214
Sandbakken Breidablikk	0621	0651	0721	0751	0821	0851	0921	21	1321	1421	1451	1521	1551	1621	1651	1721	21	2221
Borgeåsvegen	0622	0652	0722	0752	0822	0852	0922	22	1322	1422	1452	1522	1552	1622	1652	1722	22	2222
Borgeåsen sentier	0625	0655	0725	0755	0825	0855	0925	25	1325	1425	1455	1525	1555	1625	1655	1725	25	2225
Ballestadhøgda	0627	0657	0727	0757	0827	0857	0927	27	1327	1427	1457	1527	1557	1627	1657	1727	27	2227
Bratsberg	0630	0700	0730	0800	0830	0900	0930	30	1330	1430	1500	1530	1600	1630	1700	1730	30	2230
Liegata	0638	0708	0738	0808	0838	0908	0938	38	1338	1438	1508	1538	1608	1638	1708	1738	38	2238
Skien Landmannstorget	0640	0710	0740	0810	0840	0910	0940	40	1340	1440	1510	1540	1610	1640	1710	1740	40	2240
Myren	0643	0713	0743	0813	0843	0913	0943	43	1343	1443	1513	1543	1613	1643	1713	1743	43	2243
Kanalen	0700	0730	0800	0830	0900	0930	1000	00	1400	1500	1530	1600	1630	1700	1730	1800	00	2300

Herøya Industripark	Røigretsvægen	Down Town Skippert.	Down Town Brugata	Mentorvet	Aalisdgate	Porsgrunn terminal	Reynoldsgate	Høngsenteret	Utsikten	Borgeåsvegen	Bridablikkvegen	Rødbrøge	Borgeåsen sentier	Buer	Moen	Ballestadhøgda	Føllaug	Lstetbakken	Åstedokka	Skaugen	Hestetnagvegen	Bratsberg	Storm	Lammers gate	Frognerlia	Frognerkyrset	Monrads gate	Fylkeshuset	P. A. Munchsgate	Skien terminal	Isenshuset	Lunderålen	Vetner Ring	Vadretteskogen	Myren	Ydretteskogen	Eintrækken	Kampkastet	Grønsund	Skotfoss	Kanalen
---------------------	---------------	---------------------	-------------------	-----------	------------	--------------------	--------------	--------------	----------	--------------	-----------------	----------	-------------------	------	------	----------------	---------	-------------	-----------	---------	----------------	-----------	-------	--------------	------------	---------------	--------------	-------------	------------------	----------------	------------	------------	-------------	----------------	-------	---------------	------------	------------	----------	----------	---------

P4 Lørdag

Herøya Industripark	0805	0900	00	1300	1405	1505	1605	1705	1905	2105	2305
Torggata				0903	03	1303					
Down Town Brugata	0810	0910	10	1310	1410	1510	1610	1710	1910	2110	2310
Porsgrunn Kammerherreløkka	0814	0914	14	1314	1414	1514	1614	1714	1914	2114	2314
Sandbakken Breidablikk	0821	0821	21	1321	1421	1521	1621	1721	1921	2121	2321
Borgeåsvegen	0822	0922	22	1322	1422	1522	1622	1722	1922	2122	2322
Borgeåsen sentier	0825	0925	25	1325	1425	1525	1625	1725	1925	2125	2325
Ballestadhøgda	0827	0927	27	1327	1427	1527	1627	1727	1927	2127	2327
Bratsberg	0830	0930	30	1330	1430	1530	1630	1730	1930	2130	2330
Liegata	0838	0938	38	1338	1438	1538	1638	1738	1938	2138	2338
Skien Landmannstorget	0840	0940	40	1340	1440	1540	1640	1740	1940	2140	2340
Myren	0843	0943	43	1343	1443	1543	1643	1743	1943	2143	2343
Kanalen	0900	1000	00	1400	1500	1600	1700	1800	2000	2200	0000

Herøya Industripark	Røigretsvægen	Down Town Skippert.	Down Town Brugata	Mentorvet	Aalisdgate	Porsgrunn terminal	Reynoldsgate	Høngsenteret	Utsikten	Borgeåsvegen	Bridablikkvegen	Rødbrøge	Borgeåsen sentier	Buer	Moen	Ballestadhøgda	Føllaug	Lstetbakken	Åstedokka	Skaugen	Hestetnagvegen	Bratsberg	Storm	Lammers gate	Frognerlia	Frognerkyrset	Monrads gate	Fylkeshuset	P. A. Munchsgate	Skien terminal	Isenshuset	Lunderålen	Vetner Ring	Vadretteskogen	Myren	Ydretteskogen	Eintrækken	Kampkastet	Grønsund	Skotfoss	Kanalen
---------------------	---------------	---------------------	-------------------	-----------	------------	--------------------	--------------	--------------	----------	--------------	-----------------	----------	-------------------	------	------	----------------	---------	-------------	-----------	---------	----------------	-----------	-------	--------------	------------	---------------	--------------	-------------	------------------	----------------	------------	------------	-------------	----------------	-------	---------------	------------	------------	----------	----------	---------

Søndag

Herøya Industripark	1105	1305	1505	1705
Torggata				
Down Town Brugata	1110	1310	1510	1710
Porsgrunn Kammerherreløkka	1114	1314	1514	1714
Sandbakken Breidablikk	1121	1321	1521	1721
Borgeåsvegen	1122	1322	1522	1722
Borgeåsen sentier	1125	1325	1525	1725
Ballestadhøgda	1127	1327	1527	1727
Bratsberg	1130	1330	1530	1730
Liegata	1138	1338	1538	1738
Skien Landmannstorget	1140	1340	1540	1740
Myren	1143	1343	1543	1743
Kanalen	1200	1400	1600	1800

P5	Mandag – fredag										Lørdag					Søndag												
	0600	30	00	0830	0900	00	1400	1430	00	30	1700	1800	1900	2000	2100	2200	0800	00	1700	1900	2100	2300	0800	00	1700	1900	2100	2300
Skien Landmannstorget	0601	31	01	0831	0901	01	1401	1431	01	31	1701	1801	1901	2001	2101	2201	0801	01	1701	1901	2101	2301	0801	01	1701	1901	2101	2301
Skien stasjon	0604	34	04	0834	0904	04	1404	1434	04	34	1704	1804	1904	2004	2104	2204	0804	04	1704	1904	2104	2304	0804	04	1704	1904	2104	2304
Brekkepatken	0608	38	08	0838	0908	08	1408	1438	08	38	1708	1808	1908	2008	2108	2208	0808	08	1708	1908	2108	2308	0808	08	1708	1908	2108	2308
Skauenvegen	0612	42	12	0842	0912	12	1412	1442	12	42	1712	1812	1912	2012	2112	2212	0812	12	1712	1912	2112	2312	0812	12	1712	1912	2112	2312
Bølehøgda	0616	46	16	0846	0916	16	1416	1446	16	46	1716	1816	1916	2016	2116	2216	0816	16	1716	1916	2116	2316	0816	16	1716	1916	2116	2316
Borgestad	0620	50	20	0850	0920	20	1420	1450	20	50	1720	1820	1920	2020	2120	2220	0820	20	1720	1920	2120	2320	0820	20	1720	1920	2120	2320
Porsgrunn Kammerherreløkka	0629	59	29	0859	0929	29	1429	1459	29	59	1729	1829	1929	2029	2129	2229	0829	29	1729	1929	2129	2329	0829	29	1729	1929	2129	2329
Down Town Brugata	0633	03	33	0903	0933	33	1433	1503	33	03	1733	1833	1933	2033	2133	2233	0833	33	1733	1933	2133	2333	0833	33	1733	1933	2133	2333
Knarrdalstrand	0637	07	37	0907	0937	37	1437	1507	37	07	1737	1837	1937	2037	2137	2237	0837	37	1737	1937	2137	2337	0837	37	1737	1937	2137	2337
Flakvarpila	0640	10	40	0910	0940	40	1440	1510	40	10	1740	1840	1940	2040	2140	2240	0840	40	1740	1940	2140	2340	0840	40	1740	1940	2140	2340
Vold	0647	17	47	0917	0947	47	1447	1517	47	17	1747	1847	1947	2047	2147	2245	0847	47	1747	1947	2147	2347	0847	47	1747	1947	2147	2347
Herre	0655	25	55	0925	0955	55	1455	1525	55	25	1755	1855	1955	2055	2155	2255	0855	55	1755	1955	2155	2355	0855	55	1755	1955	2155	2355

92

Skien Landmannstorget	Herre
Liegata	Skien Landmannstorget
Skauenvegen	Skauenvegen
Skien stasjon	Skien stasjon
Brekkepatken	Brekkepatken
Bølehøgda	Bølehøgda
Borgestad	Borgestad
Porsgrunn Kammerherreløkka	Porsgrunn Kammerherreløkka
Down Town Brugata	Down Town Brugata
Knarrdalstrand	Knarrdalstrand
Flakvarpila	Flakvarpila
Vold	Vold
Herre	Herre

P5	Mandag – fredag										Lørdag					Søndag														
	0600	0630	0700	0730	0800	0830	0900	00	1400	1430	00	30	1700	1800	1900	2000	2100	2200	0800	00	1600	1800	2000	2200	0800	00	1600	1800	2000	2200
Herre	0606	0636	0706	0736	0806	0836	0906	06	1406	1436	06	36	1706	1806	1906	2006	2106	2206	0806	06	1606	1806	2006	2206	0806	06	1606	1806	2006	2206
Vold	0611	0641	0711	0741	0811	0841	0911	11	1411	1441	11	41	1711	1811	1911	2011	2111	2211	0811	11	1611	1811	2011	2211	0811	11	1611	1811	2011	2211
Flakvarpila	0615	0645	0715	0745	0815	0845	0915	15	1415	1445	15	45	1715	1815	1915	2015	2115	2215	0815	15	1615	1815	2015	2215	0815	15	1615	1815	2015	2215
Knarrdalstrand	0620	0650	0720	0750	0820	0850	0920	20	1420	1450	20	50	1720	1820	1920	2020	2120	2220	0820	20	1620	1820	2020	2220	0820	20	1620	1820	2020	2220
Down Town Brugata	0623	0653	0723	0753	0823	0853	0923	23	1423	1453	23	53	1723	1823	1923	2023	2123	2223	0823	23	1623	1823	2023	2223	0823	23	1623	1823	2023	2223
Porsgrunn Kammerherreløkka	0630	0700	0730	0800	0830	0900	0930	30	1430	1500	30	00	1730	1830	1930	2030	2130	2230	0830	30	1630	1830	2030	2230	0830	30	1630	1830	2030	2230
Borgestad	0635	0705	0735	0805	0835	0905	0935	35	1435	1505	35	05	1735	1835	1935	2035	2135	2235	0835	35	1635	1835	2035	2235	0835	35	1635	1835	2035	2235
Bølehøgda	0639	0709	0739	0809	0839	0909	0939	39	1439	1509	39	09	1739	1839	1939	2039	2139	2239	0839	39	1639	1839	2039	2239	0839	39	1639	1839	2039	2239
Skauenvegen	0643	0713	0743	0813	0843	0913	0943	43	1443	1513	43	13	1743	1843	1943	2043	2143	2243	0843	43	1643	1843	2043	2243	0843	43	1643	1843	2043	2243
Brekkepatken	0646	0716	0746	0816	0846	0916	0946	46	1446	1516	46	16	1746	1846	1946	2046	2146	2246	0846	46	1646	1846	2046	2246	0846	46	1646	1846	2046	2246
Skien stasjon	0650	0720	0750	0820	0850	0920	0950	50	1450	1520	50	20	1750	1850	1950	2050	2150	2250	0850	50	1650	1850	2050	2250	0850	50	1650	1850	2050	2250
Liegata	0655	0725	0755	0825	0855	0925	0955	55	1455	1525	55	25	1755	1855	1955	2055	2155	2255	0855	55	1655	1855	2055	2255	0855	55	1655	1855	2055	2255

27

Herre	Skien Landmannstorget
Skauenvegen	Skien Landmannstorget
Skien stasjon	Skien stasjon
Brekkepatken	Brekkepatken
Bølehøgda	Bølehøgda
Borgestad	Borgestad
Porsgrunn Kammerherreløkka	Porsgrunn Kammerherreløkka
Down Town Brugata	Down Town Brugata
Knarrdalstrand	Knarrdalstrand
Flakvarpila	Flakvarpila
Vold	Vold
Herre	Herre

P7 Mandag – fredag																					
Snurråsen	0600	0650	0700	0745k	0800i	0830	1000	1130	1300	1330	...	1430	1500	1550	1600	1650	1700	1800	1930	2100	2230
Siljan skole	0603	0633	0703	0748k	0803i	0833	1003	1133	1303	1333	...	1433	1503	1533	1603	1633	1703	1803	1933	2103	2233
Siljan knutepunkt	0605	0635	0705	0750k	0805i	0835	1005	1135	1305	1335	...	1435	1505	1535	1605	1635	1705	1805	1935	2105	2235
Hollesletta	0610	0640	0710	0755k	0810i	0840	1010	1140	1310	1340	...	1440	1510	1540	1610	1640	1710	1810	1940	2110	2240
Gravli	0808k
Semsmyrene	0621	0651	0721	0808k	0821i	0851	1021	1151	1321	1351	...	1451	1521	1551	1621	1651	1721	1821	1951	2121	2251
Liegata	0627	0657	0727	0822k	0827i	0857	1027	1157	1327	1357	...	1457	1527	1557	1627	1657	1727	1827	1957	2127	2257
Skien Landmannstorget	0629	0659	0729	0829k	0829i	0859	1029	1159	1329	1359	...	1459	1529	1559	1629	1659	1729	1829	1959	2129	2259
Rådhusplassen	0630	0700	0730	0830k	0830i	0900	1030	1200	1330	1400	...	1500	1530	1600	1630	1700	1730	1800	1830	2000	2130
Sykehuset Skien	0635	0705	0735	0835k	0835i	0905	1035	1205	1335	1405	...	1505	1535	1605	1635	1705	1735	1835	2005	2135	2305
Moflata	0636	0706	0736	0836k	0836i	0906	1036	1206	1336	1406	...	1506	1536	1606	1636	1706	1736	1836	2006	2136	2306
Rødmyrvegen Grep	0641	0711	0741	0841k	0841i	1411	1441	...	1511	1541	1611
Rødmyr	0644	0714	0744	0844k	0844i	1414	1444	...	1514	1544	1614
Klyvetoppen	0647	0717	0747	0847k	0847i	1417	1447	...	1517	1547	1617
Kongerødvegen	0650	0720	0750	0850k	0850i	1420	1450	...	1520	1550	1620

P7 Lørdag															Søndag						
Snurråsen	0700	0830	1000	1130	1300	1430	1600	1730	1930	2100	2230	1030	1230	1430	1630
Siljan skole	0703	0833	1003	1133	1303	1433	1603	1733	1933	2103	2233	1033	1233	1433	1633
Siljan knutepunkt	0705	0835	1005	1135	1305	1435	1605	1735	1935	2105	2235	1035	1235	1435	1635
Hollesletta	0710	0840	1010	1140	1310	1440	1610	1740	1940	2110	2240	1040	1240	1440	1640
Semsmyrene	0721	0851	1021	1151	1321	1451	1621	1751	1951	2121	2251	1051	1251	1451	1651
Liegata	0727	0857	1027	1157	1327	1457	1627	1757	1957	2127	2257	1057	1257	1457	1657
Skien Landmannstorget	0729	0859	1029	1159	1329	1459	1629	1759	1959	2129	2259	1058	1258	1458	1658
Rådhusplassen	0730	0900	1030	1200	1330	1500	1630	1800	2000	2130	2300
Sykehuset Skien	0735	0905	1035	1205	1335	1505	1635	1805	2005	2135	2305
Moflata	0736	0906	1036	1206	1336	1506	1636	1806	2006	2136	2306
Rødmyrvegen Grep
Rødmyr
Klyvetoppen
Kongerødvegen

k = Kun skoledager
i = Kun skolefridager

P7 korresponderer med linje 70 på Moflata til og fra Gulset. P7 korresponderer med M3 til og fra Porsgrunn på Kongerød. Se tabell for M3 og 70 for tider.

Farte reisekort med Periodebillett Telemark gjelder også på Telemarksekspresen i Grenland.

P7 Mandag – fredag																					
Kongerødveien	0653	0723	0753	1423	1453	1523	1553	1623
Klyvetoppen	0657	0727	0757	1427	1457	1527	1557	1627
Rødmyr	0700	0730	0800	1430	1500	1530	1600	1630
Rødmyrvegen Grep	0703	0733	0803	1433	1503	1533	1603	1633
Skogplassen	0706	0736	0806	1436	1506	1536	1606	1636
Moflata	0709	0739	0809	0909	1039	1209	1339	1439	1509	1539	1609	1639	1719	1739	1839	2009	2139
Sykehuset Skien	0711	0741	0811	0911	1041	1211	1341	1441	1511	1541	1611	1641	1711	1741	1841	2011	2141
Rådhusplassen	0716	0746	0816	0916	1046	1216	1346	1446	1516	1546	1616	1646	1716	1746	1846	2016	2146
Skien Landmannstorget	0718	0748	0818	0918	1048	1218	1348	1448	1518	1548	1618	1648	1718	1748	1848	2018	2148
Liegata	0719	0749	0819	0919	1049	1219	1349	1449	1519	1549	1619	1649	1719	1749	1849	2019	2149
Semsmyrene	0726	0756	0826	0926	1056	1226	1356	1456	1526	1556	1626	1656	1726	1756	1856	2026	2156
Hollesletta	0737	0807	0837	0937	1107	1237	1407	1507	1537	1607	1637	1707	1737	1807	1907	2037	2207
Siljan knutepunkt	0741	0811	0841	0941	1111	1241	1411	1511	1541	1611	1641	1711	1741	1811	1911	2041	2211
Siljan skole	0743	0813	0843	0943	1113	1243	1413	1513	1543	1613	1643	1713	1743	1813	1913	2043	2213
Snurråsen	0746	0816	0846	0946	1116	1246	1416	1516	1546	1616	1646	1716	1746	1816	1916	2046	2216

P7 Lørdag															Søndag							
Kongerødveien
Klyvetoppen
Rødmyr
Rødmyrvegen Grep
Skogplassen
Moflata	0739	0909	1039	1209	1339	1509	1639	1839	2009	2139
Sykehuset Skien	0741	0911	1041	1211	1341	1511	1641	1841	2011	2141
Rådhusplassen	0746	0916	1046	1216	1346	1516	1646	1846	2016	2146
Skien Landmannstorget	0748	0918	1048	1218	1348	1518	1648	1848	2018	2148
Liegata	0749	0919	1049	1219	1349	1519	1649	1849	2019	2149
Semsmyrene	0756	0926	1056	1226	1356	1526	1656	1856	2026	2156
Hollesletta	0807	0937	1107	1237	1407	1537	1707	1907	2037	2207
Siljan knutepunkt	0811	0941	1111	1241	1411	1541	1711	1911	2041	2211
Siljan skole	0813	0943	1113	1243	1413	1543	1713	1913	2043	2213
Snurråsen	0816	0946	1116	1246	1416	1546	1716	1916	2046	2216

P7 korresponderer med linje 70 på Moflata til og fra Gulset. P7 korresponderer med M3 til og fra Porsgrunn på Kongerød. Se tabell for M3 og 70 for tider.

Farte reisekort med Periodebillett Telemark gjelder også på Telemarksekspresen i Grenland.

P8	Mandag – fredag										
Herretorvet	0705	1000	...	1500	1700	...
Surtebøgen	0716	1008	...	1508	1708	...
Cocheplassen	0721	0741	0841	1011	1141	1311	1441	1541	1711	1811	...
Omborsnes	0723	0743	0843	1013	1143	1313	1443	1543	1713	1813	...
Stathelle	0730	0750	0850	1020	1150	1320	1450	1550	1720	1820	...
Fisketorget, Brevik	...	x	x	x	x	x	x	x	x	x	x
Sellevegen, Pans veg	...	0802	0902	1032	1202	1332	1502	1602	1732	1832	...
Skjelsvik knutepunkt	...	0810	0910	1040	1210	1340	1510	1610	1740	1840	...

P8	Mandag – fredag										
Skjelsvik knutepunkt	0815	0915	1115	1215	1415	1515	1615	1745	...
Sellevegen, Pans veg	0818	0918	1118	1218	1418	1518	1618	1748	...
Fisketorget, Brevik	x	x	x	x	x	x	x	x	x
Stathelle	0635	0735	0835	0935	1135	1235	1435	1535	1635	1805	...
Omborsnes	0637	0737	0837	0937	1137	1237	1437	1537	1637	1807	...
Cocheplassen	0640	0740	0840	0940	1140	1240	1440	1540	1640	1810	...
Surteboen	0644	...	0944	...	1244	1644
Herretorvet	0655	0955	...	1255	1655

x = Utgår ved stenging av Brevik bru grunnet vedlikehold. Busstforbindelse mellom Skjelsvik og Brevik se P9. For mer info sjekk farte.no eller tlf 177

På Herre korresponderer P8 med P5 til/fra Porsgrunn

P9 Skjelsvik – Brevik – Skjelsvik

P9	Mandag – fredag												
Skjelsvik knutepunkt	0607	37	07	0907	1007	07	1407	37	07	1637	1707	07	2307
Lundedalen	0609	39	09	0909	1009	09	1409	39	09	1639	1709	09	2309
Heistad	0611	41	11	0911	1011	11	1411	41	11	1641	1711	11	2311
Cochsgate	0616	46	16	0916	1016	16	1416	46	16	1646	1716	16	2316
Fisketorget Brevik	0620	50	20	0920	1020	20	1420	50	20	1650	1720	20	2320
Furuldung	0625	55	25	0925	1025	25	1425	55	25	1655	1725	25	2325
Heistad	0628	58	28	0928	1028	28	1428	58	28	1658	1728	28	2328
Lundedalen	0630	00	30	0930	1030	30	1430	00	30	1700	1730	30	2330
Skjelsvik knutepunkt	0635	05	35	0935	1035	35	1435	05	35	1705	1735	35	2335

P9	Lørdag											
Skjelsvik knutepunkt	0807	37	07	1437	1507	07	2307					Søndag
Lundedalen	0809	39	09	1439	1509	09	2309					1007
Heistad	0811	41	11	1441	1511	11	2311					07
Cochsgate	0816	46	16	1446	1516	16	2316					2107
Fisketorget Brevik	0820	50	20	1450	1520	20	2320					1009
Furuldung	0825	55	25	1455	1525	25	2325					09
Heistad	0828	58	28	1458	1528	28	2328					2111
Lundedalen	0830	00	30	1500	1530	30	2330					1016
Skjelsvik knutepunkt	0835	05	35	1505	1535	35	2335					16
												216
												1020
												20
												2170
												1025
												25
												2125
												1028
												28
												2128
												1030
												30
												2130
												1035
												35
												2135

Linje P9 vil kun gå ved stenging av Brevik bru for buss og tunge kjøretøy grunnet vedlikehold

 **Flexiruter (taxi for buss)**
På strekningen Herre – Stathelle er det i tillegg ett tilbud med Flexiruter. For nærmere informasjon, kontakt serviceorget i Bamble kommune, se www.flexiruter.no eller ring 052110.

Herre	Skjelsvik knutepunkt
Asdalveien v.kr.	Brånan
Asdalstrand	Løvåg
Herumsveien	Heistad Heiøhus
Findal	Lundekroken
Cocheplassen	Skutubeladvegen
Findalsvingen	Heistad skole
Omborsnes	Ørvik
Rugtvedt skole	Tangenveien
Stathelle	Eldangenvegen
Brevik stasjon	Ytre Heistadvæg
Cochsgate	Korvettbakken
Strømtangen	Brevik Kulturhus
Langbrygga	Brevik Kulturhus
Fisketorget	Langbrygga
Strømtangen	Strømtangen
Brevik stasjon	Brevik stasjon
Cochsgate	Korvettbakken
Eldangenvegen	Ytre Heistadvæg
Setervegen	Korvettbakken
Tangenveien	Rugtvedt skole
Ørvik	Findalsvingen
Cocheplassen	Findal
Herumsveien	Herumsveien
Skjerje	Skjerje
Surteboen	Heistad Heiøhus
Asdalstrand v.kr.	Lundedalen
Løvåg	Løvåg
Brånan	Brånan
Herre	Skjelsvik knutepunkt

70	Mandag - Fredag
Gulsetsentret	0615 0645 0715 0745 0815 1504 1534
Ravnåsen	0622 0652 0722 0752 0822 1511 1541
Vadretteskogen	0627 0657 0727 0757 0827 1516 1546
Moflata	0631 0701 0731 0801 0831 1520 1550
Hågebyvegen	0634 0704 0734 0804 0834 1523 1553
Skonmo vgs	0638 0708 0738 0808 0838 1527 1557
Kjorbekksvingen (Biltema)	0642 0712 0742 0812 0842 1531 1601
70	Mandag - Fredag
Kjorbekksvingen (Biltema)	0645 0715 0745 1434 1504 1544 1614
Kjorbekk	0646 0716 0746 1435 1505 1545 1615
Hågebyvegen	0649 0719 0749 1438 1508 1548 1618
Moflata	0652 0722 0752 1441 1511 1551 1621
Vadretteskogen	0655 0725 0755 1444 1514 1554 1624
Ravnåsen	0700 0730 0800 1449 1519 1559 1629
Gulsetsentret	0707 0737 0807 1456 1526 1606 1636



Flexiruter (taxi for buss)

Avgang fra Porsgrunn Kammerherreløkka til Langangen, Bergsbygda, Bjørkedalen og Oklungen ved forhåndsbestilling på telefon 03536.

For nærmere informasjon, kontakt servicetorget i Porsgrunn kommune, se www.flexiruter.no eller ring 03536.

81	Skoledager (mandag - fredag)
Fra Porsgrunn Kammerherreløkka	0630k 0717k 0835k
Universitetet USN Porsgrunn	0632k 0719k 0837k
Eidangerbakken	0634k 0721k 0839k
Moheim Telemarksporten (Fv32)	0635k
Tveten	1238kc 1408kn 1435kc 1408kn 1435kc
Bjørkedalen	0727k
Langangen torv	1242kc
Oklungen	0737k
Langangen torv	0645k 0755k 0850k 1310kc 1420kn 1447kc
Til Nøkkelgård	0650k 0800k 0855k

81	Skoledager (mandag - fredag)
Fra Nøkkelgård	0652k 0805k 0900k ... 1430ke 1430kL 1500kc 1610k 1650k
Langangen sk. 1322ko 1432kL
Langangen torv	0640k 0655k ... 0800k 0903k 1315ko 1433ke 1435kL 1503kc 1613k 1653k
Oklungen	0700k ... 0750k ... 1355ko ... 1455kL
Bjørkedalen	0710k ... 0800k ...
Moheim Telemarksporten (Fv32) 0808k ...
Tveten 0815k 0822k ...
Moheim Telemarksporten (Fv32)	0717k 0704k 0820k 0825k 0912k ... 1442ke ... 1512kc 1622k 1702k
Universitetet USN Porsgrunn	0722k 0709k 0825k 0830k 0917k ... 1447ke ... 1517kc 1626k 1706k
Fra Porsgrunn Kammerherreløkka	0726k 0713k 0829k 0834k 0921k

a = Kun avstigning

c = Kjøres kun onsdager

e = Kjøres kun fredager

k = Kjøres kun skoledager

L = Kjøres kun mandager, tirsdager og torsdager

n = Ikke onsdager

o = Kjøres kun onsdager og fredager

82	Skoledager (mandag - fredag)
Fra Porsgrunn Kammerherreløkka	0715k ... 1220k 1355kn ... 1540k 1625k
Universitetet USN Porsgrunn	0717k ... 1222k 1357kn ... 1547k 1627k
Tveten	0808k 1230k 1408kn 1435kc
Moheim Telemarksporten (Fv32)	0720k 1550k 1630k
Til Leerstang	0730k 0828k 1243k 1426kn 1452kc 1600k 1640k

82	Skoledager (mandag - fredag)
Fra Leerstang	0655k 0750k 0835k 1250kn 1250ke 1430kL 1435ke 1455kc 1600k 1645k
Moheim Telemarksporten (Fv32)	0705k ... 0945k 1300kn ... 1445ke 1610k 1655k
Tveten	0808k 1505kc
Moheim Telemarksporten (Fv32) 1508kc
Universitetet USN Porsgrunn	0708k ... 0848k 1303kn 1308ke 1453kL 1448ke 1513kc 1613k 1658k
Til Porsgrunn Kammerherreløkka	0715k ... 0855k 1310kn 1315ke 1500kL 1455ke 1520kc 1620k 1705k

a = Kun avstigning

c = Kjøres kun onsdager

e = Kjøres kun fredager

k = Kjøres kun skoledager

L = Kjøres kun mandager, tirsdager og torsdager

n = Ikke onsdager

o = Kjøres kun onsdager og fredager

84	Mandag - Fredag
Stathelle	0622 0652 0722
Furulund	x x x
Heistad	0627 0657 0727
Skjelsvik knutepunkt	0633 0703 0733
Skrapekleiv	0636 0706 0736
Torgata (Flordgata)	0639 0709 0739
Herøya industripark	0645 0715 0745

84	Mandag - Fredag
Herøya industripark	1525 1555 1625
Torgata (Flordgata)	1528 1558 1628
Skrapekleiv	1531 1601 1631
Skjelsvik knutepunkt	1535 1605 1635
Heistad	1539 1609 1639
Furulund	x x x
Stathelle	1548 1618 1648

x = Utgår ved stenging av Brevik bru grunnet vedlikehold. Busforbindelse mellom Skjelsvik og Brevik se P9. For mer info sjekk farte.no eller tlf 177

M1N Gulset – Langesund

M1N	Natt til lørdag	Natt til søndag
Fra Gulsetseieret	0045 0145	2345 0045 0145
Ravnåsen	0051 0151	2351 0051 0151
Myren	0056 0156	2356 0056 0156
Skien Landmannstorget	0101 0201	0001 0101 0201
Rådhusplassen	0102 0202	0002 0102 0202
Bøle	0106 0206	0006 0106 0206
Borgestad	0110 0210	0010 0110 0210
Porsgrunn Kammerherreløkka	0120 0220	0020 0120 0220
Down town Brugata	0124 0224	0024 0124 0224
Øyekaast	0127 0227	0027 0127 0227
Skrapekleiv	0131 0231	0031 0131 0231
Skjelsvik knutepunkt	0137 0237	0037 0137 0237
Heistad	0141 0241	0041 0141 0241
Statthelle	0148 0248	0048 0148 0248
Sundby	0152 0252	0052 0152 0252
Til Langesund torv	0200 0300	0100 0200 0300

M1N Langesund – Gulset

M1N	Natt til lørdag	Natt til søndag
Fra Langesund torv	0015 0115	2315 0015 0115
Sundby	0020 0120	2320 0020 0120
Statthelle	0028 0128	2328 0028 0128
Heistad	0034 0134	2334 0034 0134
Skjelsvik knutepunkt	0040 0140	2340 0040 0140
Skrapekleiv	0043 0143	2343 0043 0143
Øyekaast	0048 0148	2348 0048 0148
Down town Brugata	0051 0151	2351 0051 0151
Porsgrunn Kammerherreløkka	0055 0155	2355 0055 0155
Borgestad	0103 0203	0003 0103 0203
Bøle	0106 0206	0006 0106 0206
Rådhusplassen	0110 0210	0010 0110 0210
Skien Landmannstorget	0113 0213	0013 0113 0213
Myren	0117 0217	0017 0117 0217
Ravnåsen	0121 0221	0021 0121 0221
Til Gulsetseieret	0133 0233	0033 0133 0233

M2N Falkum – Skjelsvik

M2N	Natt til lørdag	Natt til søndag
Fra Gamlegrensa	0030 0130	2330 0030 0130
Stevneplassen	0032 0132	2332 0032 0132
Liegata	0036 0136	2336 0036 0136
Skien Landmannstorget	0038 0138	2338 0038 0138
Rådhusplassen	0039 0139	2339 0039 0139
Kjorbekkhogda	0049 0149	2349 0049 0149
Tollnes	0053 0153	2353 0053 0153
Pors stadion	0054 0154	2354 0054 0154
Down Town Brugata	0059 0159	2359 0059 0159
Porsgrunn Kammerherreløkka	0107 0207	0007 0107 0207
Universitetet USN Porsgrunn	0109 0209	0009 0109 0209
Tveten	0114 0214	0014 0114 0214
Uranusvegen Brattås	0120 0220	0020 0120 0220
Til Skjelsvik knutepunkt	0125 0225	0025 0125 0225

M2N Skjelsvik – Falkum

M2N	Natt til lørdag	Natt til søndag
Fra Skjelsvik knutepunkt	0036 0136	2336 0036 0136
Uranusvegen Brattås	0041 0141	2341 0041 0141
Tveten	0047 0147	2347 0047 0147
Universitetet USN Porsgrunn	0053 0153	2353 0053 0153
Porsgrunn Kammerherreløkka	0057 0157	2357 0057 0157
Down Town Brugata	0101 0201	0001 0101 0201
Pors stadion	0105 0205	0005 0105 0205
Tollnes	0106 0206	0006 0106 0206
Kjorbekkhogda	0111 0211	0011 0111 0211
Rådhusplassen	0119 0219	0019 0119 0219
Skien Landmannstorget	0121 0221	0021 0121 0221
Liegata	0122 0222	0022 0122 0222
Stevneplassen	0124 0224	0024 0124 0224
Til Gamlegrensa	0127 0227	0027 0127 0227

M3N	Natt til lørdag	Natt til søndag
Fra Skien stasjon	0040 0140	2340 0040 0140
Liegata	0043 0143	2343 0043 0143
Skien Landmannstorget	0045 0145	2345 0045 0145
Rådhusplassen	0046 0146	2346 0046 0146
Sykehuset Skien	0051 0151	2351 0051 0151
Kjørbekk	0059 0159	2359 0059 0159
Klyvetoppen	0105 0205	0005 0105 0205
Kongerødvegen	0108 0208	0008 0108 0208
Down Town Brugata	0115 0215	0015 0115 0215
Porsgrunn Kammerherreløkk	0122 0222	0022 0122 0222
Sykehuset Porsgrunn	0125 0225	0025 0125 0225
Flåtten	0128 0228	0028 0128 0228
Flintvegen	0133 0233	0033 0133 0233
Til Skjelsvik knutepunkt	0159 0239	0039 0159 0239

M3N	Natt til lørdag	Natt til søndag
Fra Skjelsvik knutepunkt	0040 0140	2340 0040 0140
Flintvegen	0044 0144	2344 0044 0144
Flåtten	0050 0150	2350 0050 0150
Porsgrunn Kammerherreløkk	0053 0153	2353 0053 0153
Porsgrunn Terminal	0058 0158	2358 0058 0158
Down town Brugata	0102 0202	0002 0102 0202
Kongerødvegen	0108 0208	0008 0108 0208
Klyvetoppen	0112 0212	0012 0112 0212
Kjørbekk	0116 0216	0016 0116 0216
Sykehuset Skien	0124 0224	0024 0124 0224
Rådhusplassen	0129 0229	0029 0129 0229
Skien Landmannstorget	0131 0231	0031 0131 0231
Liegata	0132 0232	0032 0132 0232
Til Skien stasjon	0137 0237	0037 0137 0237

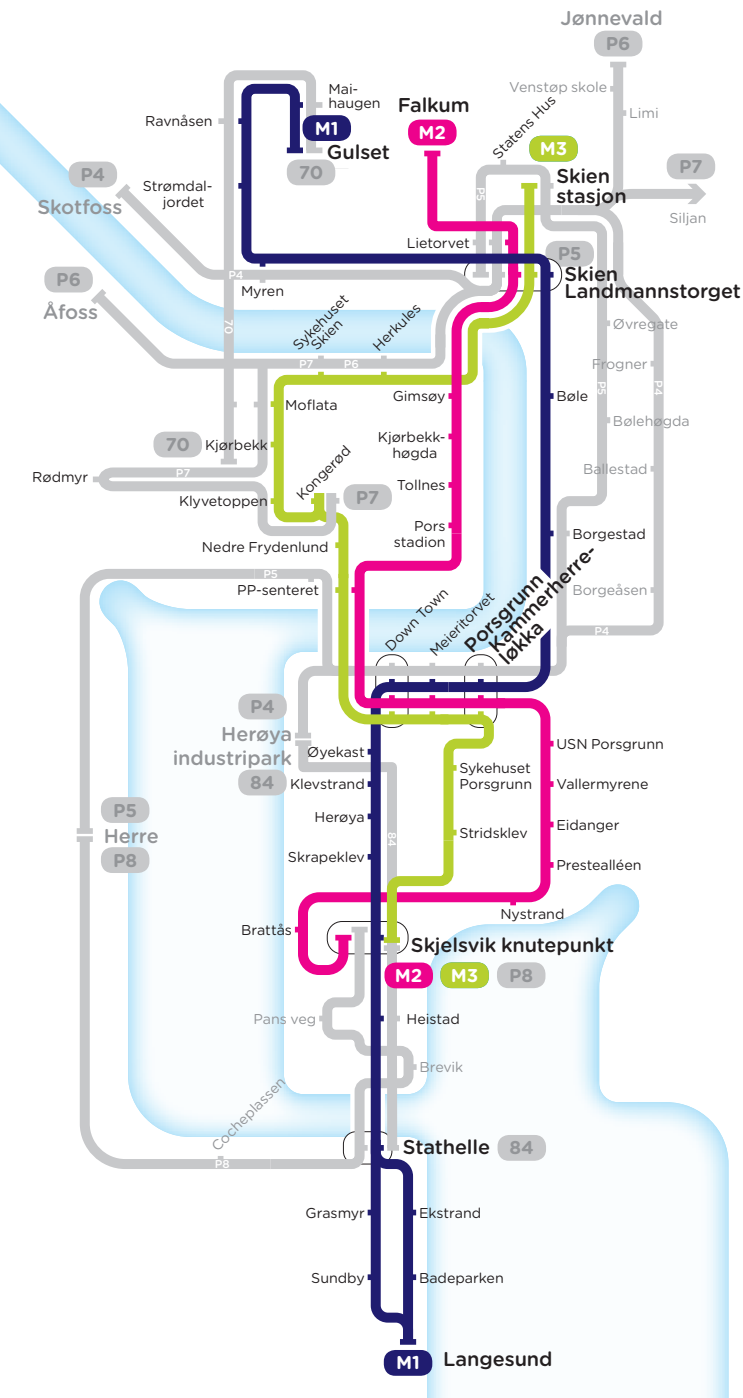

Vy Buss AS

Rabbenkroken 19, 3740 Skien

t: 407 05070

ruteinfo t: 177

w: vy.no - ruteinfo w: farte.no

farte.no