

Rutetabell

Gyldig fra 1.10 2021

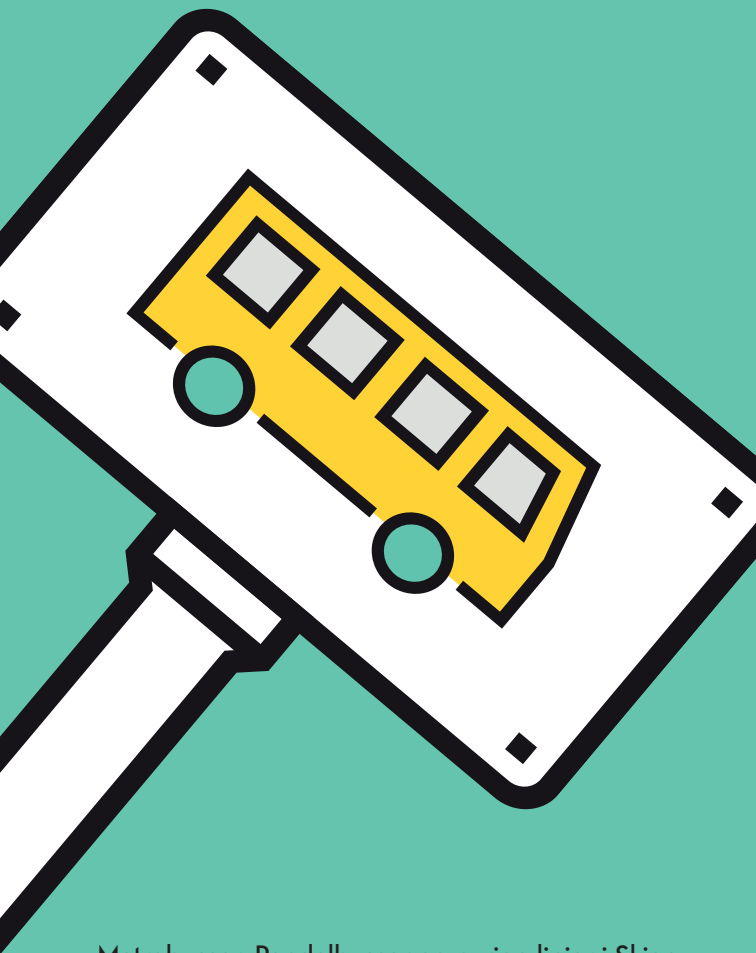

Metrobusser, Pendelbusser og øvrige linjer i Skien,
Porsgrunn, Bamble og Siljan

 farte.no

Innhold

M1	Gulset – Skien – Østsidan – Porsgrunn – Herøya – Skjelsvik – Stathelle – Langesund.....	7
M1	Langesund – Stathelle – Skjelsvik – Herøya – Porsgrunn – Østsidan – Skien – Gulset.....	8
M2	Falkum – Skien – Vestsidan – Porsgrunn – Eidanger – Brattås – Skjelsvik.....	9
M2	Skjelsvik – Brattås – Eidanger – Porsgrunn – Vestsidan – Skien – Falkum.....	10
M3	Skien stasjon – Skien – Moflata – Klyve – Porsgrunn – Stridsklev – Skjelsvik.....	11
M3	Skjelsvik – Stridsklev – Porsgrunn – Klyve – Moflata – Skien – Skien stasjon.....	12
P4	Skotfoss – Skien – Ballestad – Borgeåsen – Porsgrunn – Herøya Ind.park.....	13
P4	Herøya Ind.park – Porsgrunn – Borgeåsen – Ballestad – Skien – Skotfoss.....	14
P5	Skien – Gjerpensgate – Bølehøgda – Porsgrunn – Herre og omvendt.....	15
P5	Herre – Porsgrunn – Bølehøgda – Gjerpensgate – Skien.....	16
P6	Jønnevald – Skien – Åfoss.....	17
P6	Åfoss – Skien – Jønnevald.....	18
P7	Siljan – Skien – Gulset – Rødmyr.....	19
P7	Rødmyr – Gulset – Skien – Siljan.....	20
P8	Herre – Cocheplassen – Stathelle – Brevik – Pans veg – Skjelsvik og omvendt.....	21
P9	Skjelsvik – Brevik – Skjelsvik.....	22
70	Gulset – Kjorbekk og omvendt.....	23
84	Stathelle – Herøya industripark og omvendt.....	23

Nattbuss

Grunnet Covid-19 så utgår nattbusser inntil videre. For mer info se farte.no

Stenging av Brevik bru i forbindelse med vedlikeholdsarbeid

Grunnet vedlikeholdsarbeid vil Brevik bru være stengt for busser og andre kjøretøy over 8 tonn i lengere perioder. I periodene Brevik bru er stengt vil det bli forandring på enkelte ruter. Linje M1 vil ikke bli betjent mellom Heistad og Brevik bru. M1 vil da kjøre E-18 via Grenlandsbrua. Enkelte M1 avganger fra Gulset vil ha endeholdeplass ved Skjelsvik knutepunkt. Her vil også M1 starte på ruten mot Gulset på enkelte avganger. M2 og M3 vil i periodene Brevik bru er stengt for buss også få innstilt enkelte avganger. Berørte avganger er merket med x bak rutetidene. Det vil også i periodene Brevik bru er stengt bli satt inn en ny linje (P9). P9 vil gå mellom Skjelsvik knutepunkt og Brevik. For P9 se side 26.

Farte-appen

I Farte-appen kan du kjøpe periodebilletter og enkeltbilletter for reiser med gule lokalbusser og ferges i Telemark.

Last ned appen

- Farte-appen (Farte Billett) kan lastes ned i i App Store eller Google Play.
- Søk på "farte" for å finne appen i App Store eller Google Play.

Billett og betaling

Det er disse billettprodukter i appen:

Grenland

- Periodebillett Grenland 30 dager
- Periodebillett Grenland 7 dager
- Enkelbillett Grenland (1 sone)
- 24-timers billett Telemark (kun buss)



Telemark (gyldig hele fylket)

- Periodebillett Telemark 30 dager
- Periodebillett Telemark 7 dager
- Enkelbillett Telemark
- 24-timers billett Telemark (kun buss)
- Du kan betale med Vipps eller bankkort, og kan da kjøpe billett til deg selv og flere som reiser sammen med deg, samt kjøretøy på ferge.
- Du bruker QR-koden i appen til å registrere billetten på bussene. På fergene viser du mobilen til matrosen for godkjenning.

OBS: Kjøp av billett gir ikke reservert plass på ferga.

Billett aktiveres umiddelbart etter kjøp

- Alle billettprodukter blir aktivert umiddelbart etter kjøpet (nedtelling starter ved å godta kjøpet i appen). Det er altså ikke mulig å kjøpe billett frem i tid.
- Vi anbefaler derfor at du kjøper billetten kort tid før reisen skal gjennomføres.
- Billetter er gyldig i 1 time for reiser innenfor en sone. Hvis reisen din går over flere soner blir det lagt til ekstra tid på billetten din.

Ikke gyldig på ekspressbuss

Farte-appen er ikke gyldig på ekspressbusser. Hvis du skal reise både med de gule lokalbussene og ekspressbussene kan du fylle periodebillett Telemark på et Farte reisekort.

Priser og kort

Se under eller farte.no for informasjon om priser og kort.

Reisegaranti

Reisegarantien forplikter oss til å gjøre vårt beste for at du kommer frem i rett tid. Dersom du klager skal vi gjøre vårt ytterste for å lære av våre feil slik at de ikke skjer igjen. Dersom det likevel skulle oppstå forsinkelser eller annen svikt i kollektivtilbudet, vil vi:

- Gi deg best mulig informasjon om hva som skjer
- Så tidlig som mulig gi deg informasjon om alternative transporter/reiseveier
- I den grad det er praktisk mulig, sette opp alternativ transport

Når vilkår for reisegarantien er oppfylt vil vi, om alternativ transport ikke kan tilbys, refundere utlegg til taxi og/eller egen bil. For nærmere informasjon, se farte.no.

Billett-hefte

For info se farte.no

Hvor får jeg tak i Reisekortet?

Reisekortene får du kjøpt på følgende plasser:

- Narvesen Jernbanegata Porsgrunn
- Narvesen Porsgrunn Jernbanestasjon
- Narvesen Herkules
- Narvesen Arkaden
- Narvesen Lietorvet
- Narvesen Brotorvet

OBS!

På bussen er det kun mulig å betale med bankkort ved kjøp/påfylling av periodebillett og ved påfylling av verdi på reise penger. Kortet koster 50 kr i engangsgebyr.

Når fremdør på bussen er stengt grunnet Covid-19 er det ikke mulig å betale på bussen. Dette gjøres via Farte-appen, farte.no sin egen nettbutikk eller på utsalgstedene til Narvesen

Hvordan oppdaterer/lader jeg Reisekortet?

Alle kort lades hos Narvesen, i bussen (kun bankkort) eller i nettbutikken på www.farte.no. Se www.farte.no for oppdatert informasjon.

Hvordan bruker jeg Reisekort med periodebillett?

Hold kortet mot kortleseren til grønn lampe lyser. Displayet viser hvor mange dager du har igjen på kortet.

Hva skjer dersom jeg ikke har gyldig billett, reisekort eller legitimasjon ved billettkontroll?

Du er selv ansvarlig for å ha gyldig billett når du reiser. Uten gyldig billett vil du få gebyr i en billett-kontroll. Reisende som ved kontroll ikke kan vise gyldig billett innen rett kategori med tilhørende legitimasjon skal betale et gebyr på kr. 1100,-. Dersom man betaler på stedet er beløpet 900,-.

Les mer på farte.no/reisevilkår

Takster2021

Fra 1.februar 2021 innføres det forenklet sonestruktur, felles billettkategorier og like reisevilkår i hele fylket. Dette er et viktig steg for å gjøre det enklere å reise kollektivt i Vestfold og Telemark. Det blir samtidig endring i pris for enkeltbilletter, 24-timers billett og periodebilletter.

Husk! På busser med stengt fordrør må du kjøpe billett før påstigning. Sjekk farte.no for info

Større og færre soner

Antallet soner har blitt redusert fra 94 til 14 soner i Telemark. Se farte.no for nytt sonekart. Større og færre soner gjør tilbudet mer forståelig og prisen mer forutsigbar.

- Grenland har blitt én stor sone (Skien, Porsgrunn, Bamble, Siljan)
- De 13 andre sonene følger kommunegrensene i Telemark.

Enkeltbilletter

Fra 1. februar blir det lik pris på enkeltbilletter i hele det nye fylket, bortsett fra i Grenland.

- Nye priser fra 1. februar
- Voksen betaler kun 25 kr i Grenland ved billettkjøp i Farte-appen
- Du betaler aldri for mer enn 4 soner, uansett hvor langt du reiser.
- Barn under 6 år reiser gratis
- Hund og sykkel blir gratis

ENKELTBILLETT GRENLAND			
	Farte-appen	Reise penger	På buss og salgskontor
Voksen (18+)	25	35	41
Barn (6-17 år)	21	21	21
Honnør (67+)	21	21	21
Hund og sykkel	Gratis	Gratis	Gratis

Grenland har blitt én stor sone. Det betyr at du betaler samme pris uansett hvor langt du reiser innenfor Grenland.

ENKELTBILLETT HELE FYLKET

Kjøp i Farte-appen og med Reise penger

	1 sone	2 soner	3 soner	4 soner +
Voksen (18+)	35*	43	51	59
Barn (6-17 år)	21	25	29	33
Honnør (67+)	21	25	29	33
Hund og sykkel	Gratis	Gratis	Gratis	Gratis

Kjøp på bussen og salgskontor

	1 sone	2 soner	3 soner	4 soner +
Voksen (18+)	41	49	57	65
Barn (6-17 år)	21	25	29	33
Honnør (67+)	21	25	29	33
Hund og sykkel	Gratis	Gratis	Gratis	Gratis

* I Grenland koster enkeltbillett for voksen kr 25 i Farte-appen. Kombinasjonen av større soner og maks betaling for 4 soner gir rimeligere pris for enkeltbillett på lengre reisetrekninger utenfor Grenland.

Periodebilletter

- Nye priser fra 1. februar (gjelder ikke Grenland)
- Periodebilletter blir tilgjengelig for 7 og 180 dager.
- Periodebillett Utenom Rush innføres for å stimulere til flere reiser utenfor rushtid.
- Ung (6-19 år) erstatter de tidligere kategoriene Barn og Ungdom.

Periodebillett Grenland

Pris for periodebillett Grenland er uendret, og fortsatt landets laveste.

PERIODEBILLETT GRENLAND				
	Alder	7 dager	30 dager	180 dager*
Ung	6 - 19 år	100	300	1500
UngVoksen	20 - 29 år	100	300	1500
Student	Fra 20 år	100	300	1500
Voksen	30 - 66 år	120	400	2000
Honnør	Fra 67 år	100	300	1500
Utenom rush*		100	300	1500

* 180 dager selges i nettbutikk og salgskontor/Narvesen (ikke på buss eller i Farte-appen)
* Utenom Rush selges i nettbutikk, salgskontor og på buss med åpen fordrør (ikke Farte-appen)

Periodebillett Grenland er gyldig på:

- Lokalbusser i Grenland
- Fergene i Brevik
- Telemarksekspressen på strekningen Melum - Skien/Porsgrunn.

*Farte-appen kan ikke brukes på ekspressbuss.

Periodebillett hele fylket

Periodebillettene blir betydelig billigere fra 1. februar:

- Voksen reduseres fra kr 1395 til kr 770.
- Honnør reduseres fra kr 800 til kr 390
- Ungvoksen og Student reduseres fra kr 495 til kr 450.

PERIODEBILLETT HELE FYLKET				
	Alder	7 dager	30 dager	180 dager*
Ung	6 – 19 år	100	300	1500
UngVoksen	20 – 29 år	150	450	2250
Student	Fra 20 år	150	450	2250
Voksen	30 – 66 år	240	770	3850
Honnør	Fra 67 år	130	390	1950
Utenom rush*		150	450	2250

Periodebillett for hele fylket er gyldig på:

- Lokalbusser i hele Vestfold og Telemark (inkludert Grenland)
- Fergene i Brevik og Kragerø.
- Telemarksekspresen på strekningen Seljord - Porsgrunn
- Haukeliekspressen på E-134-strekningen Haukelisetter – Kongsberg
- Konkurrenten på strekningen Tangen – Skjelsvik – Moheim

**Farte-appen kan ikke brukes på ekspressbuss.*

**180 dager selges i nettbutikk og salgskontor/Narvesen (ikke på buss eller i Farte-appen)*

**Utenom Rush selges i nettbutikk, salgskontor og på buss med åpen fordør (ikke Farte-appen)*

24-timers billett

24-timers billett blir nå tilgjengelig for hele fylket. Billetten er rabattert i Farte-appen. Billetten har lik pris uavhengig av alder. Det gis ikke ytterligere rabatt for student, barn, honnør.

24-TIMERS BILLETT	
Farte-appen	På buss
84	90

24-timers billetten kan ikke brukes på ferge.

Nyhet! Periodebillett Utenom Rush

Vi lanserer en helt ny periodebillett som vi muligens er først ute med i Norge - Utenom Rush. Denne periodebilletten er et rimeligere alternativ for voksne som kan reise utenom rush, og vi håper at dette bidrar til at flere velger å reise på tidspunkt hvor det er færre som reiser. Vi tror dette produktet passer godt inn i tiden vi er inne i nå.

Slik fungerer det:

- Du kan reise så mye du vil hele døgnet utenom periodene 07:00-09:00 og 14:00-17:00 på hverdager. På lørdager og søndager kan du reise hele døgnet.
- Periodebilletten kan kjøpes på Farte.no, Narvesen og om bord i busser med åpen fordør. Den er foreløpig ikke tilgjengelig i Farte-appen.
- Voksne **sparer 100 kr i Grenland og 320 kr utenfor Grenland** på 30 dagers periodebillett.

Barn under 6 år reiser gratis

Barn under 6 år reiser gratis med bussen. Grensen er hevet fra 4 til 6 år.

Hund og sykkel blir gratis

Fra 1. februar kan du ta med deg hund og sykkel gratis på bussen. Tidligere måtte man betale barnebillett for disse. Mulighet til å ta med sykkel gratis på buss gjør det mer attraktivt å velge gange/sykkel kombinert med buss, fremfor å ta bilen. Vis hensyn når du har med deg sykkel eller hund om bord. Hund og sykkel kan kun tas med hvis det er plass om bord.

Nye reisevilkår

Nye reisevilkår erstatter tidligere takstreglement.

Hvorfor er det billigere i Grenland?

Grenland skiller seg fra resten av fylket med belønningsavtale med staten og tilskudd til reduserte billettpriser. Siden bussløftet 2014 har det vært bred politisk enighet om å holde billettprisene lave på buss, både på periodebillett og enkeltbillett. Tilbudet i Grenland finansieres i samarbeid med partene i Bypakke Grenland.

Hittegods

Mistet noe på bussen? Se farte.no under Tapt og funnet for informasjon om hvor du henvender deg.

Henstilling til våre passasjerer:

- Gi tydelig tegn hvis du skal være med bussen. Bruk refleks i den mørke årstiden.
- For din sikkerhet så stopper vi ikke utenom oppmerkede buss-stopp
- Benytt bakre dør til avstigning. Dersom du har behov for å gå ut foran eller trenger hjelp så snakker du med sjåføren.
- Har du med barnevogn er det viktig å sette på bremsene og holde vognen. Barnet må sitte i barnevognen under hele reisen.
- Alle våre busser har montert sikkerhetsbelte. Dette er for din egen sikkerhet og er påbudt å bruke der hvor det er montert.
- Vær vennlig og ikke legg beina i setet mot deg. Tenk på neste passasjer som skal benytte setet.
- Det er ikke tillat å spise og drikke på bussen (gatekjøkkenmat, alkohol o.l.) Brus og mineralvann i plastflasker kan medbringes ombord. Hjelp oss å holde det rent og hyggelig og benytt søppeldunkene

Har du andre spørsmål så spør du sjåføren. Vi ønsker deg en god tur.

Flexiruter er bestillingstransport fra hjemmet til sentrum og hjem igjen, og er en del av det ordinære kollektivtilbudet.

Tilbudet er åpen for alle, men er særlig tilpasset for reisende som ikke har tilgang til egen bil, har avstand til holdeplasser eller bor i områder det er lite eller ikke kollektivtilbud.

Flexirutene kjører hele året, men ikke på helligdager. Dersom reisedagen faller på bevegelig helligdag, vil turen bli kjørt til samme klokkeslett siste virkedag før ordinær reisedag.

Bagasje og annet utstyr kan tas med så langt bilen har kapasitet. Dersom bilen ikke har plass til alle påmeldte, kjøres en ekstratur.



Se farte.no for informasjon om flexiruter i din kommune og hvor du ringer for å bestille.

M1

Gulset - Skien - Øststiden - Porsgrunn - Herøya - Skjelsvik - Stathelle - Langesund

M1 Mandag - fredag

Fra Gulsetcenteret	0545	...	0605	0615	0625	0635	0645	0655	0705	0715	0725	0735	0745	0755	0805	0815	0825	0835	0845	05	25	45	1305	
Ravnåsen	0551	...	0611	0621	0631	0641	0651	0701	0711	0721	0731	0741	0751	0801	0811	0821	0831	0841	0851	11	31	51	1311	
Myren	0616	0626	0636	0646	0656	0706	0716	0726	0736	0746	0756	0806	0816	0826	0836	0846	0856	16	36	56	1316	
Skien Landmannstorget	0601	...	0621	0631	0641	0651	0701	0711	0721	0731	0741	0751	0801	0811	0821	0831	0841	0851	0901	21	41	01	1321	
Rådhusplassen	0602	0612	0622	0632	0642	0652	0702	0712	0722	0732	0742	0752	0802	0812	0822	0832	0842	0852	0902	22	02	1322
Bøle	0606	...	0626	0636	0646	0656	0706	0716	0726	0736	0746	0756	0806	0816	0826	0836	0846	0856	0906	26	46	06	1326	
Borgestad	0610	0620	0630	0640	0650	0700	0710	0720	0730	0740	0750	0800	0810	0820	0830	0840	0850	0900	30	50	10	1330
Porsgrunn Kammerherreløkka	0610	0620	0630	0640	0650	0700	0710	0720	0730	0740	0750	0800	0810	0820	0830	0840	0850	0900	0910	20	40	00	1340	
Down Town Brugata	0614	0624	0634	0644	0654	0704	0714	0724	0734	0744	0754	0804	0814	0824	0834	0844	0854	0904	0914	0924	44	04	24	1344
Skrapekleiv	0617	0627	0637	0647	0657	0707	0717	0727	0737	0747	0757	0807	0817	0827	0837	0847	0857	0907	0917	0927	47	07	27	1347
Skjelsvik knutepunkt	0621	0631	0641	0651	0701	0711	0721	0731	0741	0751	0801	0811	0821	0831	0841	0851	0901	0911	0921	0931	51	11	31	1351
Heistad	0631	0641	0651	0701	0711	0721	0731	0741	0751	0801	0811	0821	0831	0841	0851	0901	0911	0921	0931	52	12	32	1401	
Furulund	x	x	x	x	x	x	x	x	x	x	x	...	0841	0851	...	0911	0921	...	0941	...	21	41	1401	
Stathelle	0638	0648	0658	0708	0718	0728	...	0748	0758	0808	0818	0828	...	0848	0858	...	0918	0928	...	0948	...	28	48	1408
Badeparken	0645	...	0705	...	0725	0805	...	0825	0905	35
Sundby	...	0652	...	0712	...	0732	...	0752	...	0812	...	0832	...	0852	52	1412	
Til Langesund torv	0650	0700	0710	0720	0730	0740	...	0800	0810	0820	0830	0840	...	0900	0910	...	0930	0940	...	1000	...	40	00	1420

- Gulsetcenteret
- Sigeråsen
- Skottekroken
- Nedre Malmhaugen
- Øvre Malmhaugen
- Tunvægen
- Røyvægen
- Luftevegen
- Lekrevegen
- Falkåsén
- Ravnåsén
- Einarén
- Srømdaljordet
- Vaddetstøkgén
- Vatner Ríng
- Myren
- Skien Landmannstorgét
- Rådhusplassen
- Garnpelellén
- Bilbærellén
- Tíllén
- Munkelíá sánðre
- Bøle
- Bælevíngén
- Merkelíá
- Borgestad
- Borgstúgún
- Assarúségátan
- Porsgrunn Kammerh. l.
- Dr. Múnks gátan
- Kúlturskólan Kallísgátan
- Mérlortvet
- Down Town Brúgatan
- Skiparátan
- Frednes
- Kristín
- Gunnakleiv
- Kleivstráand
- Gunnakleiv sör
- Bakkélmenn
- Skrapekleiv
- Skjelsvik skólan
- Skjelsvik knutepunktur
- Bráhan
- Lensjól
- Lundadalen
- Grávan
- Heistad
- Øvík
- Tangervægen
- Strévgégn
- Furulund
- Bréivíkstrúa
- Stathelle kirkjan
- Kjellstád vestre
- Stathelle barneskólan
- Nordre Grasmyrvéi
- Grasmyr
- Syrken sánðre
- Éik
- Sundby
- Dannaré
- Gjarnpéssén
- Nústád
- Garnstád skólan
- Garnstád
- Wíngtás gátan
- Búnús
- Stádnarvægn
- Ekstrand
- Dokkordódn
- Áskvíkenn
- Áskvíkenn
- Ásval
- Hýdval
- Rágerfrenn
- Badeparken
- Hálen gárd
- Leneás
- Parmanúségátan
- Barnstádn
- Langesund torv

x = Utgått ved stenging av Brevik bru grunnet vedlikehold. Busforbindelse mellom Skjelsvik og Brevik se p9. For mer info sjekk farte.no eller tlf 177

M1 Mandag – fredag

Fra Gulsetcenteret	1325	1345	1355	1405	15	25	35	45	55	05	1615	1625	1645	1705	25	45	05	1925	1945	15	45	2315	2345
Ravnåsen	1331	1351	1401	1411	21	31	41	51	01	11	1621	1631	1651	1711	31	51	11	1931	1951	21	51	2321	2351
Myren	1336	1356	1406	1416	26	36	46	56	06	16	1626	1636	1656	1716	36	56	16	1936	1956	26	56	2326	2356
Skien Landmannstorget	1341	1401	1411	1421	31	41	51	01	11	21	1631	1641	1701	1721	41	01	21	1941	2001	31	01	2331	0001
Rådhusplassen	1342	1402	1412	1422	32	42	52	02	12	22	1632	1642	1702	1722	42	02	22	1942	2002	32	02	2332	0002
Bøle	1346	1406	1416	1426	36	46	56	06	16	26	1636	1646	1706	1726	46	06	26	1946	2006	36	06	2336	0006
Borgestad	1350	1410	1420	1430	40	50	00	10	20	30	1640	1650	1710	1730	50	10	30	1950	2010	40	10	2340	0010
Porsgrunn Kammerherlekka	1400	1420	1430	1440	50	00	10	20	30	40	1650	1700	1720	1740	00	20	40	2000	2020	50	20	2350	0020
Down Town Brugata	1404	1424	1434	1444	54	04	14	24	34	44	1654	1704	1724	1744	04	24	44	2004	2024	54	24	2354	0024
Øyvekast	1407	1427	1437	1447	57	07	17	27	37	47	1657	1707	1727	1747	07	27	47	2007	2027	57	27	2357	0027
Skrapekleiv	1411	1431	1441	1451	01	11	21	31	41	51	1701	1711	1731	1751	11	31	51	2011	2031	01	31	0001	0031
Skjelsvik knutepunkt	1417	1437	1447	1457	07	17	25	37	47	57	1717	1737	1757	1777	1757	1737	1717	2017	2037	07	37	0007	0037
Heistad	1421	1441	1451	1501	11	21	...	41	51	...	1711	1721	1741	...	21	41	...	2021	2041	11	41	0011	0041
Furulund	x	x	x	x	x	x	x	x	x	x	x	x	x	x	x	x	x	x	x	x	x	x	x
Stathelle	1428	1448	1458	1508	18	28	...	48	58	...	1718	1728	1748	...	28	48	...	2028	2048	18	48	0018	0048
Badeparken	1435	1505	1505	1505	1505	1505	1505	1505	1505	1505	1505	1505	1505	1505	1505	1505	1505	1505	1505	1505	1505	1505	1505
Sundby	1452	1512	1512	1512	1512	1512	1512	1512	1512	1512	1512	1512	1512	1512	1512	1512	1512	1512	1512	1512	1512	1512	1512
Til Langesund torv	1440	1500	1510	1520	30	40	00	10	20	30	1730	1740	1800	...	40	00	...	2040	2100	30	00	0030	0100

Gulsetcenteret Sigvaresen Skotte Krokosen Nedre Mølnaugen Turvegen Røyvegen Lfkevegen Ravnåsen Fåkkåsen Myrhusvegen Erianeen Strømdaljordet Vadderstokvegen Vætnar Ring Lundshuset Skien Landmannstorget Rådhusplassen Gimleparken Tilla Bøle Munkelia søndre Bøle Balesvingen Mørstada Mørstada Borgestad Borgskogen Assaransgata Dr. Munks gate Porsgrunn Kammerh.l. Kulturskolen Aallsgate Mørtorvet Down Town Brugata Øyvekast Kirstien Gunnelev Kjevstrand Kjevstrand Gungtata sør Bakkeblommen Skrapekleiv Skjelsvik Skjelsvik knutepunkt Bråhan Lundsøy Lundsøy Lundealen Øyvik Heistad Tangvegen Strøvegen Breivikstrua Stathelle Stathelle kirke Stathelle barneskole Grasmyr Sørken søndre Erik Søndby Dammarne Gjømåsene Nustad Nustad skolevei Gamle Barnevei Wrigtits gate Bunes Kjeistadbakken Stationveien Ekstrand Doktorodden Avstikkene Ekstrand søndre Asvall Salen Hydal Fagerheim Bedeparken Heien gård Lane 55 Permannsgate Langesund torv

x = Utgår ved stenging av Brevik bru grunnet vedlikehold. Busforbindelse mellom Skjelsvik og Brevik se p9. For mer info sjekk farte.no eller tlf 177

M1 Lørdag

Gulsetcenteret	0615	0645	15	45	2215	2245
Ravnåsen	0621	0651	21	51	2221	2251
Myren	0626	0655	26	56	2226	2256
Skien Landmannstorget	0631	0701	31	01	2231	2301
Rådhusplassen	0632	0702	32	02	2232	2302
Bøle	0636	0706	36	06	2236	2306
Borgestad	0640	0710	40	10	2240	2310
Porsgrunn Kammerherlekka	0650	0720	50	20	2250	2320
Down Town Brugata	0654	0724	54	24	2254	2324
Øyvekas	0657	0727	57	27	2257	2327
Skrapekleiv	0701	0731	01	31	2301	2331
Skjelsvik knutepunkt	0707	0737	07	37	2307	2337
Heistad	0711	0741	11	41	2311	2341
Furulund	x	x	x	x	x	x
Stathelle	0718	0748	18	48	2318	2348
Badeparken	0725	1505	1505	1505	1505	1505
Sundby	0752	1512	1512	1512	1512	1512
Langesund torv	0730	0800	30	00	2330	0000

Gulsetcenteret Sigvaresen Skotte Krokosen Nedre Mølnaugen Turvegen Røyvegen Lfkevegen Ravnåsen Fåkkåsen Myrhusvegen Erianeen Strømdaljordet Vadderstokvegen Vætnar Ring Lundshuset Skien Landmannstorget Rådhusplassen Gimleparken Tilla Bøle Munkelia søndre Bøle Balesvingen Mørstada Mørstada Borgestad Borgskogen Assaransgata Dr. Munks gate Porsgrunn Kammerh.l. Kulturskolen Aallsgate Mørtorvet Down Town Brugata Øyvekast Kirstien Gunnelev Kjevstrand Kjevstrand Gungtata sør Bakkeblommen Skrapekleiv Skjelsvik Skjelsvik knutepunkt Bråhan Lundsøy Lundsøy Lundealen Øyvik Heistad Tangvegen Strøvegen Breivikstrua Stathelle Stathelle kirke Stathelle barneskole Grasmyr Sørken søndre Erik Søndby Dammarne Gjømåsene Nustad Nustad skolevei Gamle Barnevei Wrigtits gate Bunes Kjeistadbakken Stationveien Ekstrand Doktorodden Avstikkene Ekstrand søndre Asvall Salen Hydal Fagerheim Bedeparken Heien gård Lane 55 Permannsgate Langesund torv

x = Utgår ved stenging av Brevik bru grunnet vedlikehold. Busforbindelse mellom Skjelsvik og Brevik se p9. For mer info sjekk farte.no eller tlf 177

M1	Lørdag		Søndag	
Langesund torv	0615	0645	15 45	2215 2245
Sundby	0620	—	20	2220
Badeparken	—	0648	48	2248
Stathelle	0628	0658	28 58	2228 2258
Furulund	x	x	x	x
Heistad	0634	0704	34 04	2234 2304
Skjelsvik knutepunkt	0640	0710	40 10	2240 2310
Skrapekjev	0643	0713	43 13	2243 2313
Øykeast	0648	0718	48 18	2248 2318
Down Town Brugata	0651	0721	51 21	2251 2321
Porsgrunn Kammerherreløkka	0655	0725	55 25	2255 2335
Borgestad	0703	0733	03 33	2303 2333
Bølle	0706	0736	06 36	2306 2336
Rådhuslassen	0710	0740	10 40	2310 2340
Skien Landmannstorg	0713	0743	13 43	2313 2343
Myren	0717	0747	17 47	2317 2347
Ravnåsen	0721	0751	21 51	2321 2351
Gulsetcenter	0733	0703	33 03	2333 0003

14

Langesund torv	Børme/Østus	Stadionvegen	Bunes	Wright's gate	Nustad	Øyke	Symken søndre	Grasmyr	Nordre Grasmyr	Stathelle	Stathelle vestre	Kjellstad kirke	Brevikstra	Furulund	Sætrevegen	Øyvik	Heistad	Grava	Lundelø	Larsjø	Bjørnå	Skjelsvik knutepunkt	Skjelsvik	Skraperet	Bakkedammen	Grunngata sør	Kjellestrand	Grunnekjev	Kriststien	Øykeast	Fredes	Skjpergata	Down Town Brugata	Kulturskolen Aaliegata	Porsgrunn Kammerh.	Dr. Munks gate	Assursvege	Borgestad	Merstad	Merstadbru	Bøllevegen	Munkelia søndre	Bibberlia	Gampelø	Skien Landmannstorg	Ibsenhuset	Lundelø	Vatner Ring	Myren	Vadretteskogen	Strindaljøret	Nylusvegen	Falkesen	Lerkvegen	Ljøllevegen	Røyvegen	Turvegen	Øyve Mahaugen	Nordre Mahaugen	Skottekroken	Slipgråsen	Gulsetcenter
----------------	-------------	--------------	-------	---------------	--------	------	---------------	---------	----------------	-----------	------------------	-----------------	------------	----------	------------	-------	---------	-------	---------	--------	--------	----------------------	-----------	-----------	-------------	---------------	--------------	------------	------------	---------	--------	------------	-------------------	------------------------	--------------------	----------------	------------	-----------	---------	------------	------------	-----------------	-----------	---------	---------------------	------------	---------	-------------	-------	----------------	---------------	------------	----------	-----------	-------------	----------	----------	---------------	-----------------	--------------	------------	--------------

x = Utgår ved stenging av Brevik bru grunnet vedlikehold. Busstorbindelse mellom Skjelsvik og Brevik se PG. For mer info sjekk farte.no eller tlf 177

M2	Mandag – fredag			
Gamleregna	0530	0550	0610	0630
Stevneplassen	0532	0552	0612	0632
Liegata	0536	0556	0616	0636
Skien Landmannstorg	0538	0558	0618	0638
Rådhuslassen	0539	0559	0619	0639
Kjørbekkhøgda	0549	0609	0629	0649
Tollnes	0553	0613	0633	0653
Pors stadion	0554	0614	0634	0654
Down Town Brugata	0559	0619	0639	0659
Porsgrunn Kammerherreløkka	0607	0627	0647	0707
Universitetet USN Porsgrunn	0609	0629	0649	0709
Tveten	0614	0634	0654	0714
Uranusvegen Brattås	0620	0640	0700	0720
Skjelsvik knutepunkt	0625	0645	0705	0725

15

Gamleregna	Skien Skjvelhem	Stevneplassen	Skien Skjvelhem	Liegata	Skien Landmannstorg	Rådhuslassen	Kjøsterøya	Grimøy plass	Grimøy	Olaf Ryges gate	Grøtmoen	Raset	Kjørbekkhøgda	Kjørbekkløden	Kirkevegen	Venst	Lernmannsløden	Tollnes	Stasjonsvegen	Strangsvegen	Tveten	Prestealleen	Nystad	Milde	Øyveit	Sirsveien	Uranusvegen	Luna Ring	Grønvegen	Gamle postveg	Brann	Skjelsvik knutepunkt
------------	-----------------	---------------	-----------------	---------	---------------------	--------------	------------	--------------	--------	-----------------	----------	-------	---------------	---------------	------------	-------	----------------	---------	---------------	--------------	--------	--------------	--------	-------	--------	-----------	-------------	-----------	-----------	---------------	-------	----------------------

16

M2	Lørdag				Søndag					
	0600	30	00	1630	30	2230	2230	0930	30	2230
Gamlegrensa	0600	30	00	1630	30	2230	2230	0930	30	2230
Stevnepllassen	0602	32	02	1632	32	2232	2232	0932	32	2232
Liegata	0606	36	06	1636	36	2236	2236	0936	36	2236
Skien Landmannstøtget	0608	38	08	1638	38	2238	2238	0938	38	2238
Rådhuspllassen	0609	39	09	1639	39	2239	2239	0939	39	2239
Kjørbekkthogda	0619	49	19	1649	49	2249	2249	0949	49	2249
Tollnes	0623	53	23	1653	53	2253	2253	0953	53	2253
Pors stadion	0624	54	24	1654	54	2254	2254	0954	54	2254
Down Town Brugata	0629	59	29	1659	59	2259	2259	0959	59	2259
Porsgrunn Kammerherreløkka	0637	07	37	1704	07	2307	2307	1007	07	2307
Universitetet USN Porsgrunn	0639	09	39	1709	09	2309	2309	1009	09	2309
Tveten	0644	14	44	1714	14	2314	2314	1014	14	2314
Uranusvegen Brattås	0650	20	50	1720	20	2320	2320	1020	20	2320
Skjelsvik knutepunkt	0655	25	55	1725	25	2325	2325	1025	25	2325

Gamlegrensa		Liegata		Stevnepllassen		Skien Landmannstøtget		Rådhuspllassen		Kjorbekkthogda		Tveten		USN Porsgrunn		Porsgrunn Kammerherreløkka		Down Town Brugata		Tollskogvegen		USN Porsgrunn		Tollskogvegen		Tollskogvegen		Væler		Vælermyrene		Tolkkogvegen		Stasjonsvegen		Orvegen		Tveten		Prestalleen		Nystrand		Vridvegen		Milie		Ørsvet		Venusvegen		Sirusvegen		Uranusvegen		Luna Ring		Ørnvegen		Gamle postveg		Bråtan		Skjelsvik knutepunkt																																																																											
0600	30	00	1630	30	2230	2230	0930	30	2230	0602	32	02	1632	32	2232	2232	0932	32	2232	0606	36	06	1636	36	2236	2236	0936	36	2236	0608	38	08	1638	38	2238	2238	0938	38	2238	0609	39	09	1639	39	2239	2239	0939	39	2239	0619	49	19	1649	49	2249	2249	0949	49	2249	0623	53	23	1653	53	2253	2253	0953	53	2253	0624	54	24	1654	54	2254	2254	0954	54	2254	0629	59	29	1659	59	2259	2259	0959	59	2259	0637	07	37	1704	07	2307	2307	1007	07	2307	0639	09	39	1709	09	2309	2309	1009	09	2309	0644	14	44	1714	14	2314	2314	1014	14	2314	0650	20	50	1720	20	2320	2320	1020	20	2320	0655	25	55	1725	25	2325	2325	1025	25	2325

M2	Mandag – fredag			
	0536	0556	0616	0636
Skjelsvik knutepunkt	0536	0556	0616	0636
Uranusvegen Brattås	0541	0601	0621	0641
Tveten	0547	0607	0627	0647
Universitetet USN Porsgrunn	0553	0613	0633	0653
Porsgrunn Kammerherreløkka	0557	0617	0637	0657
Down Town Brugata	0601	0621	0641	0661
Pors stadion	0605	0625	0645	0665
Tollnes	0606	0626	0646	0666
Kjørbekkthogda	0611	0631	0651	0711
Rådhuspllassen	0619	0639	0659	0719
Skien Landmannstøtget	0621	0641	0701	0721
Liegata	0622	0642	0702	0722
Stevnepllassen	0624	0644	0704	0724
Gamlegrensa	0627	0647	0707	0727
0756	0816	0836	16	36
0801	0821	0841	01	21
0807	0827	0847	07	27
0813	0833	0853	13	33
0817	0837	0857	17	37
0821	0841	0901	21	41
0825	0845	0905	25	45
0826	0846	0906	26	46
0831	0851	0911	31	51
0839	0859	0919	39	59
0841	0901	0921	41	01
0842	0902	0922	42	02
0844	0904	0924	44	04
0847	0907	0927	47	07
0756	1756	1776	1756	1816
1641	1701	1721	1741	1801
1647	1707	1727	1747	1807
1653	1713	1733	1753	1813
1657	1717	1737	1757	1817
1701	1721	1741	1801	1821
1705	1725	1745	1805	1825
1706	1726	1746	1806	1826
1711	1731	1751	1811	1831
1719	1739	1759	1819	1839
1721	1741	1801	1821	1841
1722	1742	1802	1822	1842
1724	1744	1804	1824	1844
1727	1747	1807	1827	1847
1636	1656	1716	1736	1756
1641	1701	1721	1741	1801
1647	1707	1727	1747	1807
1653	1713	1733	1753	1813
1657	1717	1737	1757	1817
1701	1721	1741	1801	1821
1705	1725	1745	1805	1825
1706	1726	1746	1806	1826
1711	1731	1751	1811	1831
1719	1739	1759	1819	1839
1721	1741	1801	1821	1841
1722	1742	1802	1822	1842
1724	1744	1804	1824	1844
1727	1747	1807	1827	1847
1836	1856	1876	1856	1896
1841	1901	1921	1941	2001
1845	1905	1925	1945	2005
1846	1906	1926	1946	2006
1851	1911	1931	1951	2011
1859	1919	1939	1959	2019
1901	1921	1941	1961	2001
1902	1922	1942	1962	2002
1904	1924	1944	1964	2004
1907	1927	1947	1967	2007

Gamlegrensa		Liegata		Stevnepllassen		Skien Landmannstøtget		Rådhuspllassen		Kjorbekkthogda		Tveten		USN Porsgrunn		Porsgrunn Kammerherreløkka		Down Town Brugata		Tollskogvegen		USN Porsgrunn		Tollskogvegen		Tollskogvegen		Væler		Vælermyrene		Tolkkogvegen		Tollskogvegen		Tveten		Nystrand		Vridvegen		Milie		Ørsvet		Kjorbekkthogda		Liegata		Stevnepllassen		Skien Landmannstøtget		Rådhuspllassen		Kjorbekkthogda		Tveten		USN Porsgrunn		Porsgrunn Kammerherreløkka		Down Town Brugata		Tollskogvegen		USN Porsgrunn		Tollskogvegen		Tollskogvegen		Væler		Vælermyrene		Tolkkogvegen		USN Porsgrunn		Porsgrunn Kammerherreløkka		Down Town Brugata		Tollskogvegen		USN Porsgrunn		Tollskogvegen		Tollskogvegen		Væler		Vælermyrene		Tolkkogvegen		USN Porsgrunn		Porsgrunn Kammerherreløkka		Down Town Brugata		Tollskogvegen		USN Porsgrunn		Tollskogvegen		Tollskogvegen		Væler		Vælermyrene		Tolkkogvegen		USN Porsgrunn		Porsgrunn Kammerherreløkka		Down Town Brugata		Tollskogvegen		USN Porsgrunn		Tollskogvegen		Tollskogvegen		Væler		Vælermyrene		Tolkkogvegen		USN Porsgrunn		Porsgrunn Kammerherreløkka		Down Town Brugata		Tollskogvegen		USN Porsgrunn		Tollskogvegen		Tollskogvegen		Væler		Vælermyrene		Tolkkogvegen		USN Porsgrunn		Porsgrunn Kammerherreløkka		Down Town Brugata		Tollskogvegen		USN Porsgrunn		Tollskogvegen		Tollskogvegen		Væler		Vælermyrene		Tolkkogvegen		USN Porsgrunn		Porsgrunn Kammerherreløkka		Down Town Brugata		Tollskogvegen		USN Porsgrunn		Tollskogvegen		Tollskogvegen		Væler		Vælermyrene		Tolkkogvegen		USN Porsgrunn		Porsgrunn Kammerherreløkka		Down Town Brugata		Tollskogvegen		USN Porsgrunn		Tollskogvegen		Tollskogvegen		Væler		Vælermyrene		Tolkkogvegen		USN Porsgrunn		Porsgrunn Kammerherreløkka		Down Town Brugata		Tollskogvegen		USN Porsgrunn		Tollskogvegen		Tollskogvegen		Væler		Vælermyrene		Tolkkogvegen		USN Porsgrunn		Porsgrunn Kammerherreløkka		Down Town Brugata		Tollskogvegen		USN Porsgrunn		Tollskogvegen		Tollskogvegen		Væler		Vælermyrene		Tolkkogvegen		USN Porsgrunn		Porsgrunn Kammerherreløkka		Down Town Brugata		Tollskogvegen		USN Porsgrunn		Tollskogvegen		Tollskogvegen		Væler		Vælermyrene		Tolkkogvegen		USN Porsgrunn		Porsgrunn Kammerherreløkka		Down Town Brugata		Tollskogvegen		USN Porsgrunn		Tollskogvegen		Tollskogvegen		Væler		Vælermyrene		Tolkkogvegen		USN Porsgrunn		Porsgrunn Kammerherreløkka		Down Town Brugata		Tollskogvegen		USN Porsgrunn		Tollskogvegen		Tollskogvegen		Væler		Vælermyrene		Tolkkogvegen		USN Porsgrunn		Porsgrunn Kammerherreløkka		Down Town Brugata		Tollskogvegen		USN Porsgrunn		Tollskogvegen		Tollskogvegen		Væler		Vælermyrene		Tolkkogvegen		USN Porsgrunn		Porsgrunn Kammerherreløkka		Down Town Brugata		Tollskogvegen		USN Porsgrunn		Tollskogvegen		Tollskogvegen		Væler		Vælermyrene		Tolkkogvegen		USN Porsgrunn		Porsgrunn Kammerherreløkka		Down Town Brugata		Tollskogvegen		USN Porsgrunn		Tollskogvegen		Tollskogvegen		Væler		Vælermyrene		Tolkkogvegen		USN Porsgrunn		Porsgrunn Kammerherreløkka		Down Town Brugata		Tollskogvegen		USN Porsgrunn		Tollskogvegen		Tollskogvegen		Væler		Vælermyrene		Tolkkogvegen		USN Porsgrunn		Porsgrunn Kammerherreløkka		Down Town Brugata		Tollskogvegen		USN Porsgrunn		Tollskogvegen		Tollskogvegen		Væler		Vælermyrene		Tolkkogvegen		USN Porsgrunn		Porsgrunn Kammerherreløkka		Down Town Brugata		Tollskogvegen		USN Porsgrunn		Tollskogvegen		Tollskogvegen		Væler		Vælermyrene		Tolkkogvegen		USN Porsgrunn		Porsgrunn Kammerherreløkka		Down Town Brugata		Tollskogvegen		USN Porsgrunn		Tollskogvegen		Tollskogvegen		Væler		Vælermyrene		Tolkkogvegen		USN Porsgrunn		Porsgrunn Kammerherreløkka		Down Town Brugata		Tollskogvegen		USN Porsgrunn		Tollskogvegen		Tollskogvegen		Væler		Vælermyrene		Tolkkogvegen		USN Porsgrunn		Porsgrunn Kammerherreløkka		Down Town Brugata		Tollskogvegen		USN Porsgrunn		Tollskogvegen		Tollskogvegen		Væler		Vælermyrene		Tolkkogvegen		USN Porsgrunn		Porsgrunn Kammerherreløkka		Down Town Brugata		Tollskogvegen		USN Porsgrunn		Tollskogvegen		Tollskogvegen		Væler		Vælermyrene		Tolkkogvegen		USN Porsgrunn		Porsgrunn Kammerherreløkka		Down Town Brugata		Tollskogvegen		USN Porsgrunn		Tollskogvegen		Tollskogvegen		Væler		Vælermyrene		Tolkkogvegen		USN Porsgrunn		Porsgrunn Kammerherreløkka		Down Town Brugata		Tollskogvegen		USN Porsgrunn		Tollskogvegen		Tollskogvegen		Væler		Vælermyrene		Tolkkogvegen		USN Porsgrunn		Porsgrunn Kammerherreløkka		Down Town Brugata		Tollskogvegen		USN Porsgrunn	
-------------	--	---------	--	----------------	--	-----------------------	--	----------------	--	----------------	--	--------	--	---------------	--	----------------------------	--	-------------------	--	---------------	--	---------------	--	---------------	--	---------------	--	-------	--	-------------	--	--------------	--	---------------	--	--------	--	----------	--	-----------	--	-------	--	--------	--	----------------	--	---------	--	----------------	--	-----------------------	--	----------------	--	----------------	--	--------	--	---------------	--	----------------------------	--	-------------------	--	---------------	--	---------------	--	---------------	--	---------------	--	-------	--	-------------	--	--------------	--	---------------	--	----------------------------	--	-------------------	--	---------------	--	---------------	--	---------------	--	---------------	--	-------	--	-------------	--	--------------	--	---------------	--	----------------------------	--	-------------------	--	---------------	--	---------------	--	---------------	--	---------------	--	-------	--	-------------	--	--------------	--	---------------	--	----------------------------	--	-------------------	--	---------------	--	---------------	--	---------------	--	---------------	--	-------	--	-------------	--	--------------	--	---------------	--	----------------------------	--	-------------------	--	---------------	--	---------------	--	---------------	--	---------------	--	-------	--	-------------	--	--------------	--	---------------	--	----------------------------	--	-------------------	--	---------------	--	---------------	--	---------------	--	---------------	--	-------	--	-------------	--	--------------	--	---------------	--	----------------------------	--	-------------------	--	---------------	--	---------------	--	---------------	--	---------------	--	-------	--	-------------	--	--------------	--	---------------	--	----------------------------	--	-------------------	--	---------------	--	---------------	--	---------------	--	---------------	--	-------	--	-------------	--	--------------	--	---------------	--	----------------------------	--	-------------------	--	---------------	--	---------------	--	---------------	--	---------------	--	-------	--	-------------	--	--------------	--	---------------	--	----------------------------	--	-------------------	--	---------------	--	---------------	--	---------------	--	---------------	--	-------	--	-------------	--	--------------	--	---------------	--	----------------------------	--	-------------------	--	---------------	--	---------------	--	---------------	--	---------------	--	-------	--	-------------	--	--------------	--	---------------	--	----------------------------	--	-------------------	--	---------------	--	---------------	--	---------------	--	---------------	--	-------	--	-------------	--	--------------	--	---------------	--	----------------------------	--	-------------------	--	---------------	--	---------------	--	---------------	--	---------------	--	-------	--	-------------	--	--------------	--	---------------	--	----------------------------	--	-------------------	--	---------------	--	---------------	--	---------------	--	---------------	--	-------	--	-------------	--	--------------	--	---------------	--	----------------------------	--	-------------------	--	---------------	--	---------------	--	---------------	--	---------------	--	-------	--	-------------	--	--------------	--	---------------	--	----------------------------	--	-------------------	--	---------------	--	---------------	--	---------------	--	---------------	--	-------	--	-------------	--	--------------	--	---------------	--	----------------------------	--	-------------------	--	---------------	--	---------------	--	---------------	--	---------------	--	-------	--	-------------	--	--------------	--	---------------	--	----------------------------	--	-------------------	--	---------------	--	---------------	--	---------------	--	---------------	--	-------	--	-------------	--	--------------	--	---------------	--	----------------------------	--	-------------------	--	---------------	--	---------------	--	---------------	--	---------------	--	-------	--	-------------	--	--------------	--	---------------	--	----------------------------	--	-------------------	--	---------------	--	---------------	--	---------------	--	---------------	--	-------	--	-------------	--	--------------	--	---------------	--	----------------------------	--	-------------------	--	---------------	--	---------------	--	---------------	--	---------------	--	-------	--	-------------	--	--------------	--	---------------	--	----------------------------	--	-------------------	--	---------------	--	---------------	--	---------------	--	---------------	--	-------	--	-------------	--	--------------	--	---------------	--	----------------------------	--	-------------------	--	---------------	--	---------------	--	---------------	--	---------------	--	-------	--	-------------	--	--------------	--	---------------	--	----------------------------	--	-------------------	--	---------------	--	---------------	--	---------------	--	---------------	--	-------	--	-------------	--	--------------	--	---------------	--	----------------------------	--	-------------------	--	---------------	--	---------------	--	---------------	--	---------------	--	-------	--	-------------	--	--------------	--	---------------	--	----------------------------	--	-------------------	--	---------------	--	---------------	--

M2	Lørdag	Søndag
Skjelsvik knutepunkt	0606 36 06 1636 36 2236	0936 36 2236
Uranusvegen (Brattås)	0611 41 11 1641 41 2241	0941 41 2241
Tveten	0617 47 17 1647 47 2247	0947 47 2247
Porsgrunn Kammerherreløkka	0623 53 23 1653 53 2253	0953 53 2253
Universitetet USN Porsgrunn	0627 57 27 1657 57 2257	0957 57 2257
Down Town Brugata	0631 01 31 1701 01 2301	1001 01 2301
Pors stadion	0635 05 35 1705 05 2305	1005 05 2305
Tollnes	0636 06 36 1706 06 2306	1006 06 2306
Kjørbekkhøgda	0641 11 41 1711 11 2311	1011 11 2311
Rådhusplassen	0649 19 49 1719 19 2319	1019 19 2319
Skien Landmannstorget	0651 21 51 1721 21 2321	1021 21 2321
Liegata	0652 22 52 1722 22 2322	1022 22 2322
Stevneplassen	0654 24 54 1724 24 2324	1024 24 2324
Gamlegrensa	0657 27 57 1727 27 2327	1027 27 2327

Skjelsvik knutepunkt	Gamlegrensa	Urnsvegen	Sirasveien	Brattås skole	Ørsvit	Mølle	Dvaldvegen	Nystrand	Prestealleen	Tveten	Ornvegen	Stasjonsvegen	Væler	Væltremene	Tollkoyvegen	USN Porsgrunn	Kålsgate	Mentorvet	Down Town Brugata	Porsgrunn porselen	Vernem	Bjørndalen	Pors stadion	Tollnes	Lernmansstølen	Neset	Kirkevegen	Kjørbekkdalen	Kjørbekksvingen	Kjørbekkhøgda	Raset	Leremoen	Grøtmoen	Tuftebygget	Olaf Ryges gate	Gimsøy	Gimsøy plass	Kosteryva	Rådhusplassen	Skien Landmannstorget	Liegata	Adjunkt Arentz gate	Skien sykehjem	Stevneplassen	Lindemannsgate	Schneiders veg	Gamlegrensa																																																																																						
0810	0830	50 10 30	1250	1310	1650	1710	1730	1750	1810	1830	1850	1910	40 10	2340	1653	1713	1733	1753	1813	1833	1853	1913	43 13	2343	1655	1715	1735	1755	1815	1835	1855	1915	45 15	2345	1656	1716	1736	1756	1816	1836	1856	1916	46 16	2346	1701	1721	1741	1801	1821	1841	1901	1921	51 21	2351	1715	1735	1755	1815	1835	1855	1915	35 5	0005	1718	1738	1758	1818	1838	1858	1918	1938	08 38	0008	1725	1745	1805	1825	1845	1905	1925	1945	15 45	0015	1732	1752	1812	1832	1852	1912	1932	1952	22 52	0022	1735	1755	1815	1835	1855	1915	1935	1955	25 55	0025	1738	1758	1818	1838	1858	1918	1938	1958	28 58	0028	1743	1803	1823	1843	1903	1923	1943	2003	33 03	0033	1749	1809	1829	1849	1909	1929	1949	2009	39 09	0039

M3	Mandag – fredag
Skien stasjon	0810 0830 50 10 30 1250 1310
Liegata	0813 0833 53 13 33 1253 1313
Skien Landmannstorget	0815 0835 55 15 35 1255 1315
Rådhusplassen	0816 0836 56 16 36 1256 1316
Sykehuset skien	0821 0841 01 21 41 1301 1321
Kjørbekk	0829 0849 09 29 49 1309 1329
Klyvetoppen	0835 0855 15 35 55 1315 1335
Kongerødvegen	0838 0858 18 38 58 1318 1338
Down Town Brugata	0845 0905 25 45 05 1325 1345
Porsgrunn Kammerherreløkka	0852 0912 32 52 12 1332 1352
Sykehuset Porsgrunn	0855 0915 35 55 15 1335 1355
Flåtten	0858 0918 38 58 18 1338 1358
Flintvegen	0903 0923 43 03 23 1343 1403
Skjelsvik knutepunkt	0909 0929 49 09 29 1349 1409

Skien Landmannstorget	Rektor Drims gate	Skien terminal	Rådhusplassen	Kosteryva	Simsøy - Ingreds gate	Herkules	Kosterordene	Sykehuset Skien	Moflata	Skien friidspark	Hagbyvegen	Målluvegen	Kjørbekkvegen	Lynbakkvegen	Bjørnhevdevegen	Klyvetoppen	Furtehaugen	Nyberglia	Klyveseteret	Nedre frydentund	Porsgrunn porselen	Down Town Brugata	Kulturskolen Alligatve	Mentorvet	Brekkå	Sykehuset Porsgrunn	Skruterdvegen	Smuggvegen	Grønnli	Flåtten	Sjøgen	Jellandvegen	Bjørnkvegen	Bjällökvegen	Korpevegen	Stridsklevstieret	Hjørnesten	Flintvegen	Mølle	Ørsvit	Skjelsvik knutepunkt																																																																																												
0810	0830	50 10 30	1250	1310	1650	1710	1730	1750	1810	1830	1850	1910	40 10	2340	1653	1713	1733	1753	1813	1833	1853	1913	43 13	2343	1655	1715	1735	1755	1815	1835	1855	1915	45 15	2345	1656	1716	1736	1756	1816	1836	1856	1916	46 16	2346	1701	1721	1741	1801	1821	1841	1901	1921	51 21	2351	1715	1735	1755	1815	1835	1855	1915	35 5	0005	1718	1738	1758	1818	1838	1858	1918	1938	08 38	0008	1725	1745	1805	1825	1845	1905	1925	1945	15 45	0015	1732	1752	1812	1832	1852	1912	1932	1952	22 52	0022	1735	1755	1815	1835	1855	1915	1935	1955	25 55	0025	1738	1758	1818	1838	1858	1918	1938	1958	28 58	0028	1743	1803	1823	1843	1903	1923	1943	2003	33 03	0033	1749	1809	1829	1849	1909	1929	1949	2009	39 09	0039

M3	Lørdag				Søndag				
Skjelsvik knutepunkt	0610	40	10	1640	40	2240	0940	40	2240
Flintveggen	0614	44	14	1644	44	2244	0944	44	2244
Flåtten	0620	50	20	1650	50	2250	0950	50	2250
Sykehuset Porsgrunn	0623	53	23	1653	53	2253	0953	53	2253
Porsgrunn Kammerherreløkka	0628	58	28	1658	58	2258	0958	58	2258
Down Town Brugata	0632	02	32	1702	02	2302	1002	02	2302
Kongerødvegen	0638	08	38	1708	08	2308	1008	08	2308
Klyvetoppen	0642	12	42	1712	12	2312	1012	12	2312
Kjørbekk	0646	16	46	1716	16	2316	1016	16	2316
Sykehuset Skien	0654	24	54	1724	24	2324	1024	24	2324
Rådhusplassen	0659	29	59	1729	29	2329	1029	29	2329
Skien Landmannstorget	0701	31	01	1731	31	2331	1031	31	2331
Liegata	0702	32	02	1732	32	2332	1032	32	2332
Skien stasjon	0707	37	07	1737	37	2337	1037	37	2337

Sjelsvik knutepunkt	Flintveggen	Flåtten	Sykehuset Porsgrunn	Porsgrunn Kammerherreløkka	Down Town Brugata	Kongerødvegen	Klyvetoppen	Kjørbekk	Sykehuset Skien	Rådhusplassen	Skien Landmannstorget	Skien Terminal	Rådhusplassen	Skien Terminal	Skien Landmannstorget
Mile	Grøli	Sjøen	Smihaugvegen	Kulturhuset Aalsgate	Porsgrunn porslèn	Kyvesentret	Fulehagen	Lynbakkvegen	Moflata	Høgløvsvegen	Skien fritidspark	Herkuløs	Grimøy - Ingreds gate	Klosterveia	Rektor Orms gate
Ørsvet	Hjortestien	Iveltanvegen	Skrukkerødvegen	Næder Frydenlund	Niederblikkvegen	Borgesvegen	Nyberglia	Bjornbakkvegen	Skien	Margullvegen	Skien	Klosterodere	Skien	Klosterveia	Skien
Stridsklevsentret	Korpeilvegen	Blaðkikkvegen	Sykehuset Porsgrunn	Down Town Brugata	Skauen	Rødberge	Storm	Ulriksen	Skien	Skauen	Skauen	Skauen	Skauen	Skauen	Skauen
Skauen	Skauen	Skauen	Skauen	Skauen	Skauen	Skauen	Skauen	Skauen	Skauen	Skauen	Skauen	Skauen	Skauen	Skauen	Skauen

P4	Mandag – fredag				Lørdag				Søn											
Kanalen	0605	0635	0705	0805	0835	0905	05	1405	1435	1505	1635	1705	05	2205	0805	05	1605	1805	2005	2205
Mvren	0612	0642	0712	0812	0842	0912	12	1412	1442	1512	1542	1712	12	2212	0812	12	1612	1812	2012	2212
Skien Landmannstorget	0617	0647	0717	0817	0847	0917	17	1417	1447	1517	1547	1717	17	2217	0817	17	1617	1817	2017	2217
Liegata	0618	0648	0718	0818	0848	0918	18	1418	1448	1518	1548	1718	18	2218	0818	18	1618	1818	2018	2218
Bratsberg	0625	0655	0725	0825	0855	0925	25	1425	1455	1525	1555	1725	25	2225	0825	25	1625	1825	2025	2225
Ballestadhøgda	0628	0658	0728	0828	0858	0928	28	1428	1458	1528	1558	1728	28	2228	0828	28	1628	1828	2028	2228
Borgeåsen senter	0631	0701	0731	0801	0901	0931	31	1431	1501	1531	1601	1631	31	2231	0831	31	1631	1831	2031	2231
Porsgrunn Kammerherreløkka	0643	0713	0743	0813	0843	0913	43	1443	1513	1543	1613	1713	43	2243	0843	43	1643	1843	2043	2243
Down Town Brugata	0647	0717	0747	0817	0847	0917	47	1447	1517	1547	1617	1747	47	2247	0847	47	1647	1847	2047	2247
Herøya Industripark	0655	0725	0755	0825	0855	0925	55	1455	1525	1555	1625	1725	55	2255	0855	55	1655	1855	2055	2255

Kanalen	Skotfoss fresesmeien	Grasund	Kampkastet	Einbakken	Myren	Væver Ring	Lunddalen	Skien Terminal	Liegata	Rektor Orms gate	P. A. Munchsgate	Fykeshuset	Monrads gate	Frognerlia	Lindvik	Storm	Hestehaugvegen	Skauen	Asedokka	Lisledbrakken	Follaag	Ballestadhøgda	Moen	Buer	Borgesen senter	Rødberge	Bredblikkvegen	Borgesvegen	Ulriksen	Hovgesentret	Grenlandsgate	Porsgrunn terminal	Malerforret	Aalsgate	Down Town Brugata	Down Town Skippelg.	Fredesjøen	Herøya Industripark
Skotfoss fresesmeien	Grasund	Kampkastet	Einbakken	Myren	Væver Ring	Lunddalen	Skien Terminal	Liegata	Rektor Orms gate	P. A. Munchsgate	Fykeshuset	Monrads gate	Frognerlia	Lindvik	Storm	Hestehaugvegen	Skauen	Asedokka	Lisledbrakken	Follaag	Ballestadhøgda	Moen	Buer	Borgesen senter	Rødberge	Bredblikkvegen	Borgesvegen	Ulriksen	Hovgesentret	Grenlandsgate	Porsgrunn terminal	Malerforret	Aalsgate	Down Town Brugata	Down Town Skippelg.	Fredesjøen	Herøya Industripark	

P4 Mandag – fredag

Herøya Industripark	0605	0635	0705	0735	0805	0835	0900	00	1300	1405	1435	1505	1535	1605	1635	1705	05	2205
Torggata							0903	03	1303									
Down Town Brugata	0610	0640	0710	0740	0810	0840	0910	10	1310	1410	1440	1510	1540	1610	1640	1710	10	2210
Porsgrunn Kammerherreløkka	0614	0644	0714	0744	0814	0844	0914	14	1314	1414	1444	1514	1544	1614	1644	1714	14	2214
Sandbakken Breidablikk	0621	0651	0721	0751	0821	0851	0921	21	1321	1421	1451	1521	1551	1621	1651	1721	21	2221
Borgeåsvegen	0622	0652	0722	0752	0822	0852	0922	22	1322	1422	1452	1522	1552	1622	1652	1722	22	2222
Borgeåsen sentier	0625	0655	0725	0755	0825	0855	0925	25	1325	1425	1455	1525	1555	1625	1655	1725	25	2225
Ballestadhøgda	0627	0657	0727	0757	0827	0857	0927	27	1327	1427	1457	1527	1557	1627	1657	1727	27	2227
Bratsberg	0630	0700	0730	0800	0830	0900	0930	30	1330	1430	1500	1530	1600	1630	1700	1730	30	2230
Liegata	0638	0708	0738	0808	0838	0908	0938	38	1338	1438	1508	1538	1608	1638	1708	1738	38	2238
Skien Landmannstorget	0640	0710	0740	0810	0840	0910	0940	40	1340	1440	1510	1540	1610	1640	1710	1740	40	2240
Myren	0643	0713	0743	0813	0843	0913	0943	43	1343	1443	1513	1543	1613	1643	1713	1743	43	2243
Kanalen	0700	0730	0800	0830	0900	0930	1000	00	1400	1500	1530	1600	1630	1700	1730	1800	00	2300

Herøya Industripark	Røigretsvægen	Down Town Skippert.	Down Town Brugata	Mentorvet	Aalisdgate	Porsgrunn terminal	Reynoldsgate	Høngsenteret	Utsikten	Borgeåsvegen	Bredablikkvegen	Rødbrøge	Borgeåsen sentier	Buer	Moen	Ballestadhøgda	Føllaug	Lstetbakken	Åstedokka	Skaugen	Hestetnagvegen	Bratsberg	Storm	Lammers gate	Frognerlia	Frognerkyrset	Monrads gate	Fylkeshuset	P. A. Munchsgate	Skien terminal	Isenshuset	Lunderalen	Vetner Ring	Vadretteskosgen	Myren	Ydretteskosgen	Eintrækken	Kampkastet	Grønsund	Skotfoss	Kanalen
---------------------	---------------	---------------------	-------------------	-----------	------------	--------------------	--------------	--------------	----------	--------------	-----------------	----------	-------------------	------	------	----------------	---------	-------------	-----------	---------	----------------	-----------	-------	--------------	------------	---------------	--------------	-------------	------------------	----------------	------------	------------	-------------	-----------------	-------	----------------	------------	------------	----------	----------	---------

P4 Lørdag

Herøya Industripark	0805	0900	00	1300	1405	1505	1605	1705	1905	2105	2305
Torggata				0903	03	1303					
Down Town Brugata	0810	0910	10	1310	1410	1510	1610	1710	1910	2110	2310
Porsgrunn Kammerherreløkka	0814	0914	14	1314	1414	1514	1614	1714	1914	2114	2314
Sandbakken Breidablikk	0821	0821	21	1321	1421	1521	1621	1721	1921	2121	2321
Borgeåsvegen	0822	0922	22	1322	1422	1522	1622	1722	1922	2122	2322
Borgeåsen sentier	0825	0925	25	1325	1425	1525	1625	1725	1925	2125	2325
Ballestadhøgda	0827	0927	27	1327	1427	1527	1627	1727	1927	2127	2327
Bratsberg	0830	0930	30	1330	1430	1530	1630	1730	1930	2130	2330
Liegata	0838	0938	38	1338	1438	1538	1638	1738	1938	2138	2338
Skien Landmannstorget	0840	0940	40	1340	1440	1540	1640	1740	1940	2140	2340
Myren	0843	0943	43	1343	1443	1543	1643	1743	1943	2143	2343
Kanalen	0900	1000	00	1400	1500	1600	1700	1800	2000	2200	0000

Herøya Industripark	Røigretsvægen	Down Town Skippert.	Down Town Brugata	Mentorvet	Aalisdgate	Porsgrunn terminal	Reynoldsgate	Høngsenteret	Utsikten	Borgeåsvegen	Bredablikkvegen	Rødbrøge	Borgeåsen sentier	Buer	Moen	Ballestadhøgda	Føllaug	Lstetbakken	Åstedokka	Skaugen	Hestetnagvegen	Bratsberg	Storm	Lammers gate	Frognerlia	Frognerkyrset	Monrads gate	Fylkeshuset	P. A. Munchsgate	Skien terminal	Isenshuset	Lunderalen	Vetner Ring	Vadretteskosgen	Myren	Ydretteskosgen	Eintrækken	Kampkastet	Grønsund	Skotfoss	Kanalen
---------------------	---------------	---------------------	-------------------	-----------	------------	--------------------	--------------	--------------	----------	--------------	-----------------	----------	-------------------	------	------	----------------	---------	-------------	-----------	---------	----------------	-----------	-------	--------------	------------	---------------	--------------	-------------	------------------	----------------	------------	------------	-------------	-----------------	-------	----------------	------------	------------	----------	----------	---------

Søndag

Herøya Industripark	1105	1305	1505	1705
Torggata				
Down Town Brugata	1110	1310	1510	1710
Porsgrunn Kammerherreløkka	1114	1314	1514	1714
Sandbakken Breidablikk	1121	1321	1521	1721
Borgeåsvegen	1122	1322	1522	1722
Borgeåsen sentier	1125	1325	1525	1725
Ballestadhøgda	1127	1327	1527	1727
Bratsberg	1130	1330	1530	1730
Liegata	1138	1338	1538	1738
Skien Landmannstorget	1140	1340	1540	1740
Myren	1143	1343	1543	1743
Kanalen	1200	1400	1600	1800

P7 Mandag – fredag

Snurråsen	0600	0650	0700	0745k	0800i	0830	1000	1130	1300	1330	...	1430	1500	1550	1600	1650	1700	1800	1930	2100	2230	
Siljan skole	0603	0653	0703	0748k	0803i	0833	1003	1133	1303	1333	...	1433	1503	1553	1603	1633	1703	1803	1933	2103	2233	
Siljan knutepunkt	0605	0655	0705	0750k	0805i	0835	1005	1135	1305	1335	...	1435	1505	1555	1605	1635	1705	1805	1935	2105	2235	
Hollesletta	0610	0640	0710	0755k	0810i	0840	1010	1140	1310	1340	...	1440	1510	1540	1610	1640	1710	1810	1940	2110	2240	
Gravli	0808k	
Semsmvrene	0621	0651	0721	0808k	0821i	0851	1021	1151	1321	1351	1451	1521	1551	1621	1651	1721	1821	1951	2121	2251
Liegata	0627	0657	0727	0822k	0827i	0857	1027	1157	1327	1357	1457	1527	1557	1627	1657	1727	1827	1957	2127	2257
Skien Landmannstorget	0629	0659	0729	0829k	0829i	0859	1029	1159	1329	1359	1459	1529	1559	1629	1659	1729	1829	1959	2129	2259
Rådhusplassen	0630	0700	0730	0830k	0830i	0900	1030	1200	1330	1400	1500	1530	1600	1630	1700	1730	1830	2000	2130	2300
Sykehuset Skien	0635	0705	0735	0835k	0835i	0905	1035	1205	1335	1405	1505	1535	1605	1635	1705	1735	1835	2005	2135	2305
Moflata	0636	0706	0736	0836k	0836i	0906	1036	1206	1336	1406	1506	1536	1606	1636	1706	1736	1836	2006	2136	2306
Rødmyrveien Grep	0641	0711	0741	0841k	0841i	1411	1441	1541	1611
Rødmyr	0644	0714	0744	0844k	0844i	1414	1444	1514	1544	1614
Klyvetoppen	0647	0717	0747	0847k	0847i	1417	1447	1517	1547	1617
Kongerøvdveien	0650	0720	0750	0850k	0850i	1420	1450	1520	1550	1620

P7 Lørdag

Snurråsen	0700	0830	1000	1130	1300	1430	1600	1730	1930	2100	2230										
Siljan skole	0703	0833	1003	1133	1303	1433	1603	1733	1933	2103	2233										
Siljan knutepunkt	0705	0835	1005	1135	1305	1435	1605	1735	1935	2105	2235										
Hollesletta	0710	0840	1010	1140	1310	1440	1610	1740	1940	2110	2240										
Semsmvrene	0721	0851	1021	1151	1321	1451	1621	1751	1951	2121	2251										
Liegata	0727	0857	1027	1157	1327	1457	1627	1757	1957	2127	2257										
Skien Landmannstorget	0729	0859	1029	1159	1329	1459	1629	1759	1959	2129	2259										
Rådhusplassen	0730	0900	1030	1200	1330	1500	1630	1800	2000	2130	2300										
Sykehuset Skien	0735	0905	1035	1205	1335	1505	1635	1805	2005	2135	2305										
Moflata	0736	0906	1036	1206	1336	1506	1636	1806	2006	2136	2306										

Rødmyrveien Grep
Rødmyr
Klyvetoppen
Kongerøvdveien

k = Kun skoledager
i = Kun skolefridager

P7 korresponderer med linje 70 på Moflata til og fra Gulset. P7 korresponderer med M3 til og fra Porsgrunn på Kongerød. Se tabell for M3 og 70 for tider.

Farte reisekort med Periodebillett Telemark gjelder også på Telemarksekspressen i Grenland.

P7 Mandag – fredag

Kongerøvdveien	0653	0723	0753	1423	1453	1523	1553	1623	
Klyvetoppen	0657	0727	0757	1427	1457	1527	1557	1627	
Rødmyr	0700	0730	0800	1430	1500	1530	1600	1630	
Rødmyrveien Grep	0703	0733	0803	1433	1503	1533	1603	1633
Skogplassen	0706	0736	0806	1436	1506	1536	1606	1636	
Moflata	0709	0739	0809	0909	1039	1209	1339	1439	1509	1539	1609	1639	1639	1719	1739	1839	2009	2139	
Sykehuset Skien	0711	0741	0811	0911	1041	1211	1341	1441	1511	1541	1611	1641	1641	1711	1741	1841	2011	2141	
Rådhusplassen	0716	0746	0816	0916	1046	1216	1346	1446	1516	1546	1616	1646	1646	1716	1746	1846	2016	2146	
Skien Landmannstorget	0718	0748	0818	0918	1048	1218	1348	1448	1518	1548	1618	1648	1648	1718	1748	1848	2018	2148	
Liegata	0719	0749	0819	0919	1049	1219	1349	1449	1519	1549	1619	1649	1649	1719	1749	1849	2019	2149	
Semsmvrene	0726	0756	0826	0926	1056	1226	1356	1456	1526	1556	1626	1656	1656	1726	1756	1856	2026	2156	
Hollesletta	0737	0807	0837	0937	1107	1237	1407	1507	1537	1607	1637	1637	1707	1737	1807	1907	2037	2207	
Siljan knutepunkt	0741	0811	0941	1111	1241	1411	1511	1541	1611	1641	1641	1711	1741	1811	1911	2041	2211	
Siljan skole	0743	0813	0943	1113	1243	1413	1513	1543	1613	1643	1643	1713	1743	1813	1913	2043	2213	
Snurråsen	0746	0816	0946	1116	1246	1416	1516	1546	1616	1646	1646	1716	1746	1816	1916	2046	2216	

P7 Lørdag

Kongerøvdveien
Klyvetoppen
Rødmyr
Rødmyrveien Grep
Skogplassen
Moflata	0739	0909	1039	1209	1339	1509	1639	1839	2009	2139
Sykehuset Skien	0741	0911	1041	1211	1341	1511	1641	1841	2011	2141
Rådhusplassen	0746	0916	1046	1216	1346	1516	1646	1846	2016	2146
Skien Landmannstorget	0748	0918	1048	1218	1348	1518	1648	1848	2018	2148
Liegata	0749	0919	1049	1219	1349	1519	1649	1849	2019	2149
Semsmvrene	0756	0926	1056	1226	1356	1526	1656	1856	2026	2156
Hollesletta	0807	0937	1107	1237	1407	1537	1707	1907	2107	2207
Siljan knutepunkt	0811	0941	1111	1241	1411	1541	1711	1911	2041	2211
Siljan skole	0813	0943	1113	1243	1413	1543	1713	1913	2043	2213
Snurråsen	0816	0946	1116	1246</																		

P8	Mandag – fredag															
	0705	0716	0723	0730	0741	0743	0750	0810	0910	1040	1210	1340	1510	1610	1740	1840
Herretorget	0705	0716	0723	0730	0741	0743	0750	0810	0910	1040	1210	1340	1510	1610	1740	1840
Surteboen	0716	0723	0730	0741	0743	0750	0810	0910	1040	1210	1340	1510	1610	1740	1840	1900
Cocheplassen	0723	0730	0741	0743	0750	0810	0910	1040	1210	1340	1510	1610	1740	1840	1900	1930
Omborsnes	0730	0741	0743	0750	0810	0910	1040	1210	1340	1510	1610	1740	1840	1900	1930	1950
Stathelle	0741	0743	0750	0810	0910	1040	1210	1340	1510	1610	1740	1840	1900	1930	1950	2000
Fisketorget, Brevik	0750	0810	0910	1040	1210	1340	1510	1610	1740	1840	1900	1930	1950	2000	2030	2050
Herretorget, Pans veg	0810	0910	1040	1210	1340	1510	1610	1740	1840	1900	1930	1950	2000	2030	2050	2100
Skjelsvik knutepunkt	0810	0910	1040	1210	1340	1510	1610	1740	1840	1900	1930	1950	2000	2030	2050	2100

 **Flexiruter (taxi for buss)**
 På strekningen Herre – Stathelle er det i tillegg ett tilbud med Flexiruter.
 For nærmere informasjon, kontakt serviceorget i Bamble kommune, se www.flexiruter.no eller ring 052110.

Herre	Skjelsvik knutepunkt
Asdalveien v.k.	Bråne
Asdalstrand	Løvåg
Herumsveien	Heistad Heiøhus
Findal	Lundebrøken
Cocheplassen	Skjelsveien
Findalsvingen	Heistad skole
Omborsnes	Ørvik
Rugtvedt skole	Tangenveien
Stathelle	Eldangenveien
Brevik stasjon	Ytre Heistadvæg
Cochsgate	Cochsgate
Strømtangen	Langbrygga
Fisketorget	Brevik Kulturhus
Langbrygga	Strømtangen
Brevik Kulturhus	Brevik stasjon
Strømtangen	Korvettbakken
Ytre Heistadvæg	Ytre Heistadvæg
Korvettbakken	Seterveien
Stathelle	Tangenveien
Omborsnes	Ørvik
Cocheplassen	Heistad skole
Findal	Findalsvingen
Herumsveien	Strubbealvsvegen
Skjerje	Lundebrøken
Surteboen	Heistad Heiøhus
Asdalstrand v.k.	Lundeålen
Løvåg	Løvåg
Bråne	Bråne
Herre	Skjelsvik knutepunkt

x = Utgår ved stenging av Brevik bru grunnet vedlikehold. Busstforbindelse mellom Skjelsvik og Brevik se P9. For mer info sjekk farte.no eller tlf 177

På Herre korresponderer P8 med P5 til/fra Porsgrunn

P9 Skjelsvik – Brevik – Skjelsvik

P9	Mandag – fredag													
	0607	07	07	0907	1007	07	1407	07	37	07	1637	1707	07	2307
Lundeålen	0607	07	07	0907	1007	07	1407	07	37	07	1637	1707	07	2307
Heistad	0616	41	11	0911	1011	11	1411	41	11	1641	1711	11	2311	
Cochsgate	0616	46	16	0916	1016	16	1416	46	16	1646	1716	16	2316	
Fisketorget Brevik	0620	50	20	0920	1020	20	1420	50	20	1650	1720	20	2320	
Furuldung	0625	55	25	0925	1025	25	1425	55	25	1655	1725	25	2325	
Heistad	0628	58	28	0928	1028	28	1428	58	28	1658	1728	28	2328	
Lundeålen	0630	00	30	0930	1030	30	1430	00	30	1700	1730	30	2330	
Skjelsvik knutepunkt	0635	05	35	0935	1035	35	1435	05	35	1705	1735	35	2335	

P9	Lørdag												
	0807	37	07	1437	1507	07	2307						
Lundeålen	0807	37	07	1437	1507	07	2307						
Heistad	0809	39	09	1439	1509	09	2309						
Cochsgate	0811	41	11	1441	1511	11	2311						
Fisketorget Brevik	0816	46	16	1446	1516	16	2316						
Furuldung	0820	50	20	1450	1520	20	2320						
Heistad	0825	55	25	1455	1525	25	2325						
Lundeålen	0828	58	28	1458	1528	28	2328						
Skjelsvik knutepunkt	0830	00	30	1500	1530	30	2330						
Skjelsvik knutepunkt	0835	05	35	1505	1535	35	2335						

Søndag	
1007	07 2107
1009	09 2109
1011	11 2111
1016	16 2116
1020	20 2120
1025	25 2125
1028	28 2128
1030	30 2130
1035	35 2135

70	Mandag - Fredag
Gulsetsentret	0615 0645 0715 0745 0815 1504 1534
Ravnåsen	0622 0652 0722 0752 0822 1511 1541
Vadretteskogen	0627 0657 0727 0757 0827 1516 1546
Moflata	0631 0701 0731 0801 0831 1520 1550
Hågebyvegen	0634 0704 0734 0804 0834 1523 1553
Skommo vgs	0638 0708 0738 0808 0838 1527 1557
Kjørbekksvingen (Biltema)	0642 0712 0742 0812 0842 1531 1601

70	Mandag - Fredag
Kjørbekksvingen (Biltema)	0645 0715 0745 1434 1504 1544 1614
Kjørbekk	0646 0716 0746 1435 1505 1545 1615
Hågebyvegen	0649 0719 0749 1438 1508 1548 1618
Moflata	0652 0722 0752 1441 1511 1551 1621
Vadretteskogen	0655 0725 0755 1444 1514 1554 1624
Ravnåsen	0700 0730 0800 1449 1519 1559 1629
Gulsetsentret	0707 0737 0807 1456 1526 1606 1636



Flexiruter (taxi for buss)

Avgang fra Porsgrunn Kammerherreløkka til Langangen, Bergsbygda, Bjørkedalen og Oklungen ved forhåndsbestilling på telefon 03536.

For nærmere informasjon, kontakt servicetorget i Porsgrunn kommune, se www.flexiruter.no eller ring 03536.

81	Skoledager (mandag - fredag)
Fra Porsgrunn Kammerherreløkka	0630k 0717k 0835k
Universitetet USN Porsgrunn	0632k 0719k 0837k
Eidangerbakken	0634k 0721k 0839k
Moheim Telemarksporten (Fv32)	0635k
Tveten	1238kc 1408kn 1435kc 1408kn 1435kc
Bjørkedalen	0727k
Langangen torv	1242kc
Oklungen	0737k
Til Nøkkelgård	0645k 0755k 0850k 1310kc 1420kn 1447kc 1430kn 1457kc 1607ka
	0650k 0800k 0855k 1425kn 1452kc 1607k 1650k

81	Skoledager (mandag - fredag)
Fra Nøkkelgård	0652k 0805k 0900k 1430ke 1430kL 1500kc 1610k 1650k
Langangen sk. 1322ko 1432kL
Langangen torv	0640k 0655k 0800k 0903k 1315ko 1433ke 1435kL 1503kc 1613k 1653k
Oklungen	0700k 0750k 1355ko 1455kL
Bjørkedalen	0710k 0800k
Moheim Telemarksporten (Fv32) 0808k
Tveten 0815k 0822k
Moheim Telemarksporten (Fv32)	0717k 0704k 0820k 0825k 0912k ... 1442ke ... 1512kc 1622k 1702k
Universitetet USN Porsgrunn	0722k 0709k 0825k 0830k 0917k ... 1447ke ... 1517kc 1626k 1706k
Fra Porsgrunn Kammerherreløkka	0726k 0713k 0829k 0834k 0921k 1451ke 1521kc 1630k 1710k

a = Kun avstigning

c = Kjøres kun onsdager

e = Kjøres kun fredager

k = Kjøres kun skoledager

L = Kjøres kun mandager, tirsdager og torsdager

n = Ikke onsdager

o = Kjøres kun onsdager og fredager

82	Skoledager (mandag - fredag)
Fra Porsgrunn Kammerherreløkka	0715k ... 1220k 1555kn 1540k 1625k
Universitetet USN Porsgrunn	0717k ... 1222k 1557kn ... 1547k 1627k
Tveten	0808k 1230k 1408kn 1435kc
Moheim Telemarksporten (Fv32)	0720k 1550k 1630k
Til Leerstang	0730k 0828k 1243k 1426kn 1452kc 1600k 1640k

82	Skoledager (mandag - fredag)
Fra Leerstang	0655k 0750k 0835k 1250kn 1250ke 1430kL 1435ke 1455kc 1600k 1645k
Moheim Telemarksporten (Fv32)	0705k ... 0945k 1300kn ... 1445ke 1610k 1655k
Tveten	0808k 1500ke 1445kL ... 1505kc
Moheim Telemarksporten (Fv32) 1303ke 1448kL ... 1508kc
Universitetet USN Porsgrunn	0708k ... 0848k 1303kn 1308ke 1453kL 1448ke 1513kc 1613k 1658k
Til Porsgrunn Kammerherreløkka	0715k 0855k 1310kn 1315ke 1500kL 1455ke 1520kc 1620k 1705k

a = Kun avstigning

c = Kjøres kun onsdager

e = Kjøres kun fredager

k = Kjøres kun skoledager

L = Kjøres kun mandager, tirsdager og torsdager

n = Ikke onsdager

o = Kjøres kun onsdager og fredager

84	Mandag - Fredag
Stathelle	0622 0652 0722
Furulund	x x
Heistad	0627 0657 0727
Skjelsvik knutepunkt	0633 0703 0733
Skrapeklev	0636 0706 0736
Torggata (Flordgata)	0639 0709 0739
Herøya industripark	0645 0715 0745

84	Mandag - Fredag
Herøya industripark	1525 1555 1625
Torggata (Flordgata)	1528 1558 1628
Skrapeklev	1531 1601 1631
Skjelsvik knutepunkt	1535 1605 1635
Heistad	1539 1609 1639
Furulund	x x
Stathelle	1548 1618 1648

x = Utgår ved stenging av Brevik bru grunnet vedlikehold. Busforbindelse mellom Skjelsvik og Brevik se P9. For mer info sjekk farte.no eller tlf 177

M1N Gulset – Langesund

M1N Langesund – Gulset

M1N	Natt til lørdag	Natt til søndag
Fra Gulsetseieret	0045 0145	2345 0045 0145
Ravnåsen	0051 0151	2351 0051 0151
Myren	0056 0156	2356 0056 0156
Skien Landmannstorget	0101 0201	0001 0101 0201
Rådhusplassen	0102 0202	0002 0102 0202
Bøle	0106 0206	0006 0106 0206
Borgestad	0110 0210	0010 0110 0210
Porsgrunn Kammerherreløkka	0120 0220	0020 0120 0220
Down town Brugata	0124 0224	0024 0124 0224
Øyekaast	0127 0227	0027 0127 0227
Skrapekleiv	0131 0231	0031 0131 0231
Skjelsvik knutepunkt	0137 0237	0037 0137 0237
Heistad	0141 0241	0041 0141 0241
Statthelle	0148 0248	0048 0148 0248
Sundby	0152 0252	0052 0152 0252
Til Langesund torv	0200 0300	0100 0200 0300

M1N	Natt til lørdag	Natt til søndag
Fra Langesund torv	0015 0115	2315 0015 0115
Sundby	0020 0120	2320 0020 0120
Statthelle	0028 0128	2328 0028 0128
Heistad	0034 0134	2334 0034 0134
Skjelsvik knutepunkt	0040 0140	2340 0040 0140
Skrapekleiv	0043 0143	2343 0043 0143
Øyekaast	0048 0148	2348 0048 0148
Down town Brugata	0051 0151	2351 0051 0151
Porsgrunn Kammerherreløkka	0055 0155	2355 0055 0155
Borgestad	0103 0203	0003 0103 0203
Bøle	0106 0206	0006 0106 0206
Rådhusplassen	0110 0210	0010 0110 0210
Skien Landmannstorget	0113 0213	0013 0113 0213
Myren	0117 0217	0017 0117 0217
Ravnåsen	0121 0221	0021 0121 0221
Til Gulsetseieret	0133 0233	0033 0133 0233

M2N Falkum – Skjelsvik

M2N Skjelsvik – Falkum

M2N	Natt til lørdag	Natt til søndag
Fra Gamlegrensa	0030 0130	2330 0030 0130
Stevneplassen	0032 0132	2332 0032 0132
Liegata	0036 0136	2336 0036 0136
Skien Landmannstorget	0038 0138	2338 0038 0138
Rådhusplassen	0039 0139	2339 0039 0139
Kjorbekkhogda	0049 0149	2349 0049 0149
Tollnes	0053 0153	2353 0053 0153
Pors stadion	0054 0154	2354 0054 0154
Down Town Brugata	0059 0159	2359 0059 0159
Porsgrunn Kammerherreløkka	0107 0207	0007 0107 0207
Universitetet USN Porsgrunn	0109 0209	0009 0109 0209
Tveten	0114 0214	0014 0114 0214
Uranusvegen Brattås	0120 0220	0020 0120 0220
Til Skjelsvik knutepunkt	0125 0225	0025 0125 0225

M2N	Natt til lørdag	Natt til søndag
Fra Skjelsvik knutepunkt	0036 0136	2336 0036 0136
Uranusvegen Brattås	0041 0141	2341 0041 0141
Tveten	0047 0147	2347 0047 0147
Universitetet USN Porsgrunn	0053 0153	2353 0053 0153
Porsgrunn Kammerherreløkka	0057 0157	2357 0057 0157
Down Town Brugata	0101 0201	0001 0101 0201
Pors stadion	0105 0205	0005 0105 0205
Tollnes	0106 0206	0006 0106 0206
Kjorbekkhogda	0111 0211	0011 0111 0211
Rådhusplassen	0119 0219	0019 0119 0219
Skien Landmannstorget	0121 0221	0021 0121 0221
Liegata	0122 0222	0022 0122 0222
Stevneplassen	0124 0224	0024 0124 0224
Til Gamlegrensa	0127 0227	0027 0127 0227

M3N	Natt til lørdag	Natt til søndag
Fra Skien stasjon	0040 0140	2340 0040 0140
Liegata	0043 0143	2343 0043 0143
Skien Landmannstorget	0045 0145	2345 0045 0145
Rådhusplassen	0046 0146	2346 0046 0146
Sykehuset Skien	0051 0151	2351 0051 0151
Kjørbekk	0059 0159	2359 0059 0159
Klyvetoppen	0105 0205	0005 0105 0205
Kongerødvegen	0108 0208	0008 0108 0208
Down Town Brugata	0115 0215	0015 0115 0215
Porsgrunn Kammerherreløkk	0122 0222	0022 0122 0222
Sykehuset Porsgrunn	0125 0225	0025 0125 0225
Flåtten	0128 0228	0028 0128 0228
Flintvegen	0133 0233	0033 0133 0233
Til Skjelsvik knutepunkt	0159 0239	0039 0159 0239

M3N	Natt til lørdag	Natt til søndag
Fra Skjelsvik knutepunkt	0040 0140	2340 0040 0140
Flintvegen	0044 0144	2344 0044 0144
Flåtten	0050 0150	2350 0050 0150
Porsgrunn Kammerherreløkk	0053 0153	2353 0053 0153
Porsgrunn Terminal	0058 0158	2358 0058 0158
Down town Brugata	0102 0202	0002 0102 0202
Kongerødvegen	0108 0208	0008 0108 0208
Klyvetoppen	0112 0212	0012 0112 0212
Kjørbekk	0116 0216	0016 0116 0216
Sykehuset Skien	0124 0224	0024 0124 0224
Rådhusplassen	0129 0229	0029 0129 0229
Skien Landmannstorget	0131 0231	0031 0131 0231
Liegata	0132 0232	0032 0132 0232
Til Skien stasjon	0137 0237	0037 0137 0237

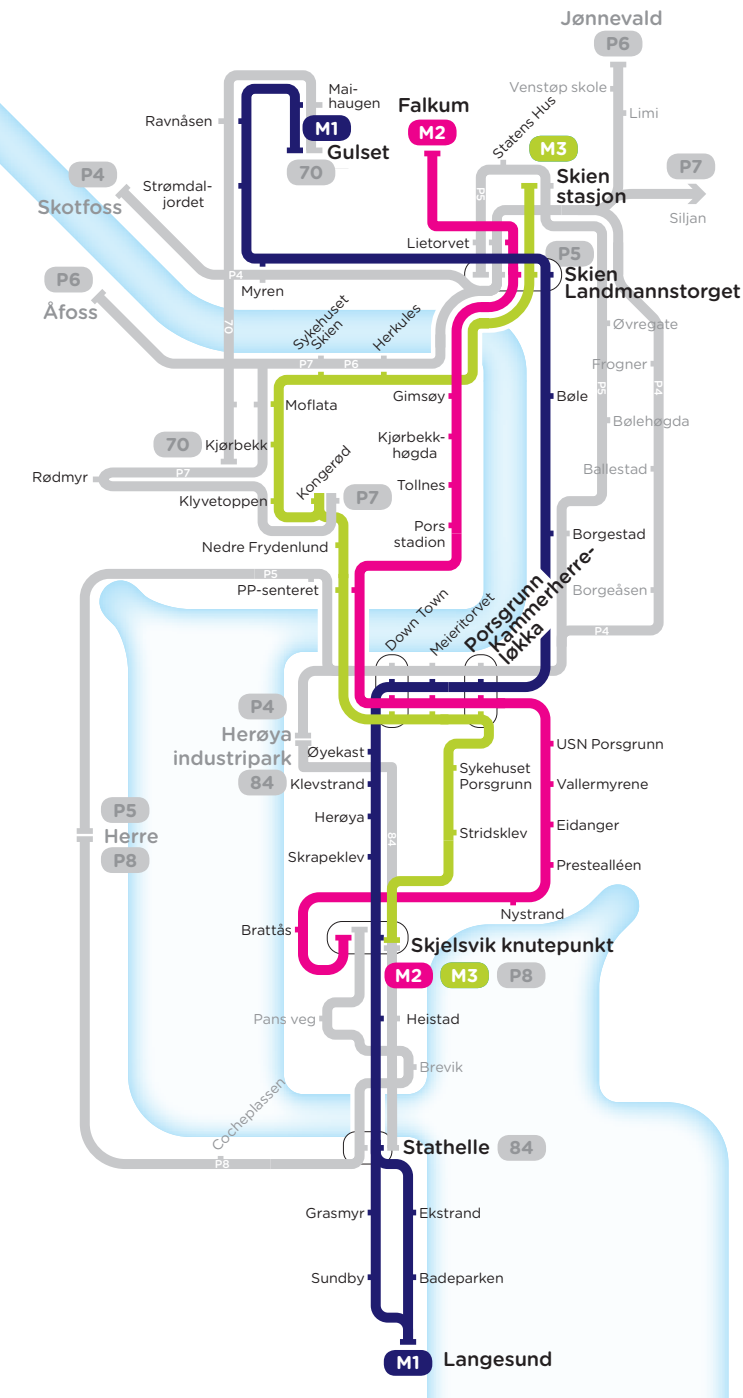

Vy Buss AS

Rabbenkroken 19, 3740 Skien

t: 407 05070

ruteinfo t: 177

w: vy.no - ruteinfo w: farte.no

farte.no