

# Rutetabell

Gyldig fra 16.12. 2021

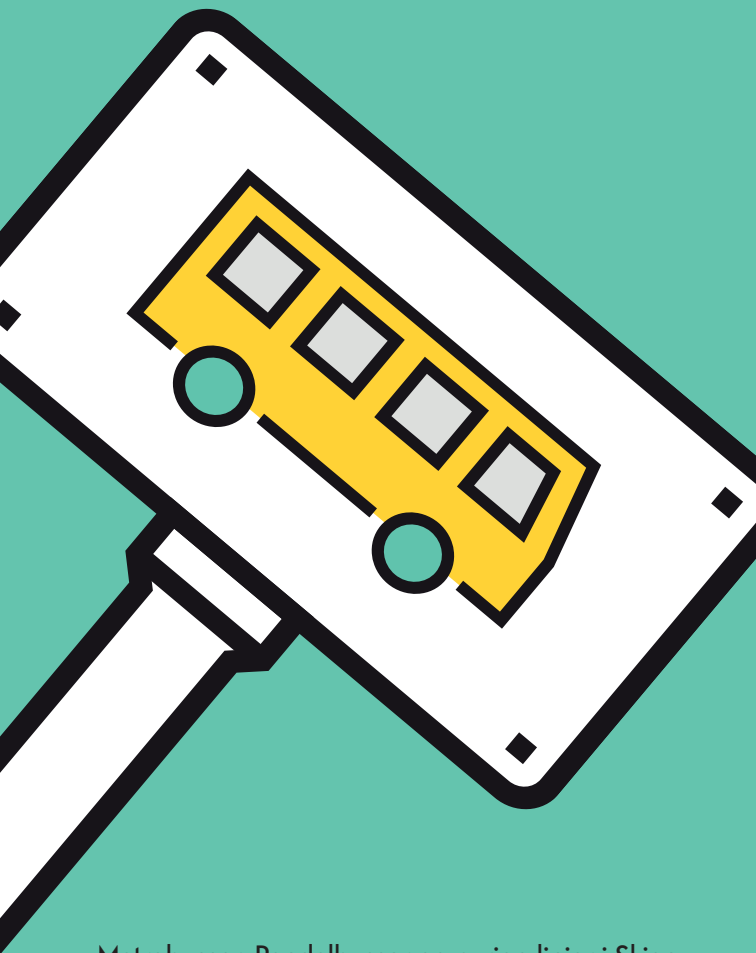

Metrobusser, Pendelbusser og øvrige linjer i Skien,  
Porsgrunn, Bamble og Siljan

 farte.no

# Innhold

<b>M1</b>	Gulset – Skien – Østsidan – Porsgrunn – Herøya – Skjelsvik – Stathelle – Langesund.....	7
<b>M1</b>	Langesund – Stathelle – Skjelsvik – Herøya – Porsgrunn – Østsidan – Skien – Gulset.....	8
<b>M2</b>	Falkum – Skien – Vestsidan – Porsgrunn – Eidanger – Brattås – Skjelsvik.....	9
<b>M2</b>	Skjelsvik – Brattås – Eidanger – Porsgrunn – Vestsidan – Skien – Falkum.....	10
<b>M3</b>	Skien stasjon – Skien – Moflata – Klyve – Porsgrunn – Stridsklev – Skjelsvik.....	11
<b>M3</b>	Skjelsvik – Stridsklev – Porsgrunn – Klyve – Moflata – Skien – Skien stasjon.....	12
<b>P4</b>	Skotfoss – Skien – Ballestad – Borgeåsen – Porsgrunn – Herøya Ind.park.....	13
<b>P4</b>	Herøya Ind.park – Porsgrunn – Borgeåsen – Ballestad – Skien – Skotfoss.....	14
<b>P5</b>	Skien – Gjerpensgate – Bølehøgda – Porsgrunn – Herre og omvendt.....	15
<b>P5</b>	Herre – Porsgrunn – Bølehøgda – Gjerpensgate – Skien.....	16
<b>P6</b>	Jønnevald – Skien – Åfoss.....	17
<b>P6</b>	Åfoss – Skien – Jønnevald.....	18
<b>P7</b>	Siljan – Skien – Gulset – Rødmyr.....	19
<b>P7</b>	Rødmyr – Gulset – Skien – Siljan.....	20
<b>P8</b>	Herre – Cocheplassen – Stathelle – Brevik – Pans veg – Skjelsvik og omvendt.....	21
<b>P9</b>	Skjelsvik – Brevik – Skjelsvik.....	22
<b>70</b>	Gulset – Kjørbekk og omvendt.....	23
<b>84</b>	Stathelle – Herøya industripark og omvendt.....	23

## Nattbuss

Grunnet Covid-19 så utgår nattbusser inntil videre. For mer info se [farte.no](https://farte.no)

## Stenging av Brevik bru i forbindelse med vedlikeholdsarbeid

Grunnet vedlikeholdsarbeid vil Brevik bru være stengt for busser og andre kjøretøy over 8 tonn i lengere perioder. I periodene Brevik bru er stengt vil det bli forandring på enkelte ruter. Linje M1 vil ikke bli betjent mellom Heistad og Brevik bru. M1 vil da kjøre E-18 via Grenlandsbrua. Enkelte M1 avganger fra Gulset vil ha endeholdeplass ved Skjelsvik knutepunkt. Her vil også M1 starte på ruten mot Gulset på enkelte avganger. M2 og M3 vil i periodene Brevik bru er stengt for buss også få innstilt enkelte avganger. Berørte avganger er merket med x bak rutetidene. Det vil også i periodene Brevik bru er stengt bli satt inn en ny linje (P9). P9 vil gå mellom Skjelsvik knutepunkt og Brevik. For P9 se side 26.

## Farte-appen

I Farte-appen kan du kjøpe periodebilletter og enkeltbilletter for reiser med gule lokalbusser og ferges i Telemark.

### Last ned appen

- Farte-appen (Farte Billett) kan lastes ned i i App Store eller Google Play.
- Søk på "farte" for å finne appen i App Store eller Google Play.

### Billett og betaling

Det er disse billettprodukter i appen:

#### Grenland

- Periodebillett Grenland 30 dager
- Periodebillett Grenland 7 dager
- Enkelbillett Grenland (1 sone)
- 24-timers billett Telemark (kun buss)



### Telemark (gyldig hele fylket)

- Periodebillett Telemark 30 dager
- Periodebillett Telemark 7 dager
- Enkelbillett Telemark
- 24-timers billett Telemark (kun buss)
- Du kan betale med Vipps eller bankkort, og kan da kjøpe billett til deg selv og flere som reiser sammen med deg, samt kjøretøy på ferge.
- Du bruker QR-koden i appen til å registrere billetten på bussene. På fergene viser du mobilen til matrosen for godkjenning.

**OBS: Kjøp av billett gir ikke reservert plass på ferger.**

### Billett aktiveres umiddelbart etter kjøp

- Alle billettprodukter blir aktivert umiddelbart etter kjøpet (nedtelling starter ved å godta kjøpet i appen). Det er altså ikke mulig å kjøpe billett frem i tid.
- Vi anbefaler derfor at du kjøper billetten kort tid før reisen skal gjennomføres.
- Billetter er gyldig i 1 time for reiser innenfor en sone. Hvis reisen din går over flere soner blir det lagt til ekstra tid på billetten din.

### Ikke gyldig på ekspressbuss

Farte-appen er ikke gyldig på ekspressbuss. Hvis du skal reise både med de gule lokalbussene og ekspressbussene kan du fylle periodebillett Telemark på et Farte reisekort.

## Priser og kort

Se under eller [farte.no](https://farte.no) for informasjon om priser og kort.

## Reisegaranti

Reisegarantien forplikter oss til å gjøre vårt beste for at du kommer frem i rett tid. Dersom du klager skal vi gjøre vårt ytterste for å lære av våre feil slik at de ikke skjer igjen. Dersom det likevel skulle oppstå forsinkelser eller annen svikt i kollektivtilbudet, vil vi:

- Gi deg best mulig informasjon om hva som skjer
- Så tidlig som mulig gi deg informasjon om alternative transporter/reiseveier
- I den grad det er praktisk mulig, sette opp alternativ transport

Når vilkår for reisegarantien er oppfylt vil vi, om alternativ transport ikke kan tilbys, refundere utlegg til taxi og/eller egen bil. For nærmere informasjon, se [farte.no](https://farte.no).

## Billett-hefte

For info se [farte.no](https://farte.no)

## Hvor får jeg tak i Reisekortet?

Reisekortene får du kjøpt på følgende plasser:

- Narvesen Jernbanegata Porsgrunn
- Narvesen Porsgrunn Jernbanestasjon
- Narvesen Herkules
- Narvesen Arkaden
- Narvesen Lietorvet
- Narvesen Brotorvet

## OBS!

På bussen er det kun mulig å betale med bankkort ved kjøp/påfylling av periodebillett og ved påfylling av verdi på reise penger. Kortet koster 50 kr i engangsgebyr.

Når fremdør på bussen er stengt grunnet Covid-19 er det ikke mulig å betale på bussen. Dette gjøres via Farte-appen, farte.no sin egen nettbutikk eller på utsalgstedene til Narvesen

## Howdan oppdaterer/lader jeg Reisekortet?

Alle kort lades hos Narvesen, i bussen (kun bankkort) eller i nettbutikken på [www.farte.no](http://www.farte.no). Se [www.farte.no](http://www.farte.no) for oppdatert informasjon.

## Howdan bruker jeg Reisekort med periodebillett?

Hold kortet mot kortleseren til grønn lampe lyser. Displayet viser hvor mange dager du har igjen på kortet.

## Hva skjer dersom jeg ikke har gyldig billett, reisekort eller legitimasjon ved billett kontroll?

Du er selv ansvarlig for å ha gyldig billett når du reiser. Uten gyldig billett vil du få gebyr i en billett-kontroll. Reisende som ved kontroll ikke kan vise gyldig billett innen rett kategori med tilhørende legitimasjon skal betale et gebyr på kr. 1100,-. Dersom man betaler på stedet er beløpet 900,-.

**Les mer på [farte.no/reisevilkår](http://farte.no/reisevilkår)**

## Takster2021

Fra 1.februar 2021 innføres det forenklet sonestruktur, felles billettkategorier og like reisevilkår i hele fylket. Dette er et viktig steg for å gjøre det enklere å reise kollektivt i Vestfold og Telemark. Det blir samtidig endring i pris for enkeltbilletter, 24-timers billett og periodebilletter.

**Husk!** På busser med stengt fordrør må du kjøpe billett før påstigning. Sjekk [farte.no](http://farte.no) for info

## Større og færre soner

Antallet soner har blitt redusert fra 94 til 14 soner i Telemark. Se [farte.no](http://farte.no) for nytt sonekart. Større og færre soner gjør tilbudet mer forståelig og prisen mer forutsigbar.

- Grenland har blitt én stor sone (Skien, Porsgrunn, Bamble, Siljan)
- De 13 andre sonene følger kommunegrensene i Telemark.

## Enkeltbilletter

Fra 1. februar blir det lik pris på enkeltbilletter i hele det nye fylket, bortsett fra i Grenland.

- Nye priser fra 1. februar
- Voksen betaler kun 25 kr i Grenland ved billettkjøp i Farte-appen
- Du betaler aldri for mer enn 4 soner, uansett hvor langt du reiser.
- Barn under 6 år reiser gratis
- Hund og sykkel blir gratis

ENKELTBILLETT GRENLAND			
	Farte-appen	Reisepenger	På buss og salgskontor
Voksen (18+)	25	35	41
Barn (6-17 år)	21	21	21
Honnør (67+)	21	21	21
Hund og sykkel	Gratis	Gratis	Gratis

Grenland har blitt én stor sone. Det betyr at du betaler samme pris uansett hvor langt du reiser innenfor Grenland.

## ENKELTBILLETT HELE FYLKET

### Kjøp i Farte-appen og med Reisepenger

	1 sone	2 soner	3 soner	4 soner +
Voksen (18+)	35*	43	51	59
Barn (6-17 år)	21	25	29	33
Honnør (67+)	21	25	29	33
Hund og sykkel	Gratis	Gratis	Gratis	Gratis

### Kjøp på bussen og salgskontor

	1 sone	2 soner	3 soner	4 soner +
Voksen (18+)	41	49	57	65
Barn (6-17 år)	21	25	29	33
Honnør (67+)	21	25	29	33
Hund og sykkel	Gratis	Gratis	Gratis	Gratis

\* I Grenland koster enkeltbillett for voksen kr 25 i Farte-appen. Kombinasjonen av større soner og maks betaling for 4 soner gir rimeligere pris for enkeltbillett på lengre reisetrekninger utenfor Grenland.

## Periodebilletter

- Nye priser fra 1. februar (gjelder ikke Grenland)
- Periodebilletter blir tilgjengelig for 7 og 180 dager.
- Periodebillett Utenom Rush innføres for å stimulere til flere reiser utenfor rushtid.
- Ung (6-19 år) erstatter de tidligere kategoriene Barn og Ungdom.

## Periodebillett Grenland

Pris for periodebillett Grenland er uendret, og fortsatt landets laveste.

PERIODEBILLETT GRENLAND				
	Alder	7 dager	30 dager	180 dager*
Ung	6 - 19 år	100	300	1500
UngVoksen	20 - 29 år	100	300	1500
Student	Fra 20 år	100	300	1500
Voksen	30 - 66 år	120	400	2000
Honnør	Fra 67 år	100	300	1500
Utenom rush*		100	300	1500

\* 180 dager selges i nettbutikk og salgskontor/Narvesen (ikke på buss eller i Farte-appen)

\* Utenom Rush selges i nettbutikk, salgskontor og på buss med åpen fordrør (ikke Farte-appen)

### Periodebillett Grenland er gyldig på:

- Lokalbusser i Grenland
- Fergene i Brevik
- Telemarksekspresen på strekningen Melum - Skien/Porsgrunn.

\*Farte-appen kan ikke brukes på ekspressbuss.

## Periodebillett hele fylket

Periodebillettene blir betydelig billigere fra 1. februar:

- Voksen reduseres fra kr 1395 til kr 770.
- Honnør reduseres fra kr 800 til kr 390
- Ungvoksen og Student reduseres fra kr 495 til kr 450.

PERIODEBILLETT HELE FYLKET				
	Alder	7 dager	30 dager	180 dager*
Ung	6 – 19 år	100	300	1500
UngVoksen	20 – 29 år	150	450	2250
Student	Fra 20 år	150	450	2250
Voksen	30 – 66 år	240	770	3850
Honnør	Fra 67 år	130	390	1950
Utenom rush*		150	450	2250

### Periodebillett for hele fylket er gyldig på:

- Lokalbusser i hele Vestfold og Telemark (inkludert Grenland)
- Fergene i Brevik og Kragerø.
- Telemarksekspresen på strekningen Seljord - Porsgrunn
- Haukeliekspressen på E-134-strekningen Haukelisetter – Kongsberg
- Konkurrenten på strekningen Tangen – Skjelsvik – Moheim

\*Farte-appen kan ikke brukes på ekspressbuss.

\*180 dager selges i nettbutikk og salgskontor/Narvesen (ikke på buss eller i Farte-appen)

\*Utenom Rush selges i nettbutikk, salgskontor og på buss med åpen fordør (ikke Farte-appen)

## 24-timers billett

24-timers billett blir nå tilgjengelig for hele fylket. Billetten er rabattert i Farte-appen. Billetten har lik pris uavhengig av alder. Det gis ikke ytterligere rabatt for student, barn, honnør.

24-TIMERS BILLETT	
Farte-appen	På buss
84	90

24-timers billetten kan ikke brukes på ferge.

## Nyhet! Periodebillett Utenom Rush

Vi lanserer en helt ny periodebillett som vi muligens er først ute med i Norge - Utenom Rush. Denne periodebilletten er et rimeligere alternativ for voksne som kan reise utenom rush, og vi håper at dette bidrar til at flere velger å reise på tidspunkt hvor det er færre som reiser. Vi tror dette produktet passer godt inn i tiden vi er inne i nå.

### Slik fungerer det:

- Du kan reise så mye du vil hele døgnet utenom periodene 07:00-09:00 og 14:00-17:00 på hverdager. På lørdager og søndager kan du reise hele døgnet.
- Periodebilletten kan kjøpes på Farte.no, Narvesen og om bord i busser med åpen fordør. Den er foreløpig ikke tilgjengelig i Farte-appen.
- Voksne **sparer 100 kr i Grenland og 320 kr utenfor Grenland** på 30 dagers periodebillett.

## Barn under 6 år reiser gratis

Barn under 6 år reiser gratis med bussen. Grensen er hevet fra 4 til 6 år.

## Hund og sykkel blir gratis

Fra 1. februar kan du ta med deg hund og sykkel gratis på bussen. Tidligere måtte man betale barnebillett for disse. Mulighet til å ta med sykkel gratis på buss gjør det mer attraktivt å velge gange/sykkel kombinert med buss, fremfor å ta bilen. Vis hensyn når du har med deg sykkel eller hund om bord. Hund og sykkel kan kun tas med hvis det er plass om bord.

## Nye reisevilkår

Nye reisevilkår erstatter tidligere takstreglement.

## Hvorfor er det billigere i Grenland?

Grenland skiller seg fra resten av fylket med belønningsavtale med staten og tilskudd til reduserte billettpriser. Siden bussløftet 2014 har det vært bred politisk enighet om å holde billettprisene lave på buss, både på periodebillett og enkeltbillett. Tilbudet i Grenland finansieres i samarbeid med partene i Bypakke Grenland.

## Hittegods

Mistet noe på bussen? Se farte.no under Tapt og funnet for informasjon om hvor du henvender deg.

## Henstilling til våre passasjerer:

- Gi tydelig tegn hvis du skal være med bussen. Bruk refleks i den mørke årstiden.
- For din sikkerhet så stopper vi ikke utenom oppmerkede buss-stopp
- Benytt bakre dør til avstigning. Dersom du har behov for å gå ut foran eller trenger hjelp så snakker du med sjåføren.
- Har du med barnevogn er det viktig å sette på bremsene og holde vognen. Barnet må sitte i barnevognen under hele reisen.
- Alle våre busser har montert sikkerhetsbelte. Dette er for din egen sikkerhet og er påbudt å bruke der hvor det er montert.
- Vær vennlig og ikke legg beina i setet mot deg. Tenk på neste passasjer som skal benytte setet.
- Det er ikke tillat å spise og drikke på bussen (gatekjøkkenmat, alkohol o.l.) Brus og mineralvann i plastflasker kan medbringes ombord. Hjelp oss å holde det rent og hyggelig og benytt søppeldunkene

**Har du andre spørsmål så spør du sjåføren. Vi ønsker deg en god tur.**

Flexiruter er bestillingstransport fra hjemmet til sentrum og hjem igjen, og er en del av det ordinære kollektivtilbudet.

Tilbudet er åpen for alle, men er særlig tilpasset for reisende som ikke har tilgang til egen bil, har avstand til holdeplasser eller bor i områder det er lite eller ikke kollektivtilbud.

Flexirutene kjører hele året, men ikke på helligdager. Dersom reisedagen faller på bevegelig helligdag, vil turen bli kjørt til samme klokkeslett siste virkedag før ordinær reisedag.

Bagasje og annet utstyr kan tas med så langt bilen har kapasitet. Dersom bilen ikke har plass til alle påmeldte, kjøres en ekstratur.



Se [farte.no](https://farte.no) for informasjon om flexiruter i din kommune og hvor du ringer for å bestille.

# M1

## Gulset - Skien - Øststiden - Porsgrunn - Herøya - Skjelsvik - Stathelle - Langesund

### M1 Mandag - fredag

<b>Fra Gulsetcenteret</b>	<b>0545</b>	<b>0605</b>	<b>0615</b>	<b>0625</b>	<b>0635</b>	<b>0645</b>	<b>0655</b>	<b>0705</b>	<b>0715</b>	<b>0725</b>	<b>0735</b>	<b>0745</b>	<b>0755</b>	<b>0805</b>	<b>0815</b>	<b>0825</b>	<b>0835</b>	<b>0845</b>	<b>05 25 45</b>	<b>1305</b>	
Ravnåsen	0551	0611	0621	0631	0641	0651	0701	0711	0721	0731	0741	0751	0801	0811	0821	0831	0841	0851	11 31 51	1311	
Myren	0556	0616	0626	0636	0646	0656	0706	0716	0726	0736	0746	0756	0806	0816	0826	0836	0846	0856	16 36 56	1316	
<b>Skien Landmannstorget</b>	<b>0601</b>	<b>0621</b>	<b>0631</b>	<b>0641</b>	<b>0651</b>	<b>0701</b>	<b>0711</b>	<b>0721</b>	<b>0731</b>	<b>0741</b>	<b>0751</b>	<b>0801</b>	<b>0811</b>	<b>0821</b>	<b>0831</b>	<b>0841</b>	<b>0851</b>	<b>0901</b>	<b>21 41 01</b>	<b>1321</b>	
Rådhusplassen	0602	0622	0632	0642	0652	0702	0712	0722	0732	0742	0752	0802	0812	0822	0832	0842	0852	0902	22 42 02	1322	
Bøle	0606	0626	0636	0646	0656	0706	0716	0726	0736	0746	0756	0806	0816	0826	0836	0846	0856	0906	26 46 06	1326	
Borgestad	0611	0631	0641	0651	0701	0711	0721	0731	0741	0751	0801	0811	0821	0831	0841	0851	0901	0911	31 51 11	1331	
<b>Porsgrunn Kammerherreløkka</b>	<b>0610</b>	<b>0620</b>	<b>0630</b>	<b>0640</b>	<b>0650</b>	<b>0700</b>	<b>0710</b>	<b>0720</b>	<b>0730</b>	<b>0740</b>	<b>0750</b>	<b>0800</b>	<b>0810</b>	<b>0820</b>	<b>0830</b>	<b>0840</b>	<b>0850</b>	<b>0900</b>	<b>0910</b>	<b>0920</b>	<b>1340</b>
Down Town Brugata	0614	0624	0634	0644	0654	0704	0714	0724	0734	0744	0754	0804	0814	0824	0834	0844	0854	0904	0924	44 04 24	1344
Øyvekkast	0618	0628	0638	0648	0658	0708	0718	0728	0738	0748	0758	0808	0818	0828	0838	0848	0858	0908	0928	48 08 28	1348
Skrapekleiv	0622	0632	0642	0652	0702	0712	0722	0732	0742	0752	0802	0812	0822	0832	0842	0852	0902	0912	0922	52 12 32	1352
<b>Skjelsvik knutepunkt</b>	<b>0627</b>	<b>0637</b>	<b>0647</b>	<b>0707</b>	<b>0717</b>	<b>0725</b>	<b>0737</b>	<b>0747</b>	<b>0757</b>	<b>0807</b>	<b>0817</b>	<b>0825</b>	<b>0837</b>	<b>0847</b>	<b>0855</b>	<b>0907</b>	<b>0917</b>	<b>0925</b>	<b>0937</b>	<b>55 17 37</b>	<b>1357</b>
Heistad	0631	0641	0651	0701	0711	0721	0731	0741	0751	0801	0811	0821	0831	0841	0851	0901	0911	0921	0931	21 41 1401	1401
Furulund	x	x	x	x	x	x	x	x	x	x	x	x	x	x	x	x	x	x	x	x	x
Stathelle	0638	0648	0658	0708	0718	0728	0738	0748	0758	0808	0818	0828	0838	0848	0858	0908	0918	0928	28 48 1408	1408	
Badeparken	0645	0705	0715	0725	0735	0745	0755	0805	0815	0825	0835	0845	0855	0905	0915	0925	0935	0945	35	1412	
Sundby	0652	0712	0722	0732	0742	0752	0802	0812	0822	0832	0842	0852	0902	0912	0922	0932	0942	0952	42	1412	
<b>Til Langesund torv</b>	<b>0650</b>	<b>0700</b>	<b>0710</b>	<b>0720</b>	<b>0730</b>	<b>0740</b>	<b>0750</b>	<b>0800</b>	<b>0810</b>	<b>0820</b>	<b>0830</b>	<b>0840</b>	<b>0850</b>	<b>0900</b>	<b>0910</b>	<b>0920</b>	<b>0930</b>	<b>0940</b>	<b>1000</b>	<b>40 00</b>	<b>1420</b>

- Gulsetcenteret
- Sigeråsen
- Skottekroken
- Nedre Malmhaugen
- Øvre Malmhaugen
- Tunvægen
- Røyvægen
- Luftevegen
- Leikvegen
- Ravnåsen
- Falkåsen
- Einaråsen
- Srømdaljordet
- Vaddetstasjonen
- Vatner Røing
- Myren
- Skien Landmannstorg
- Isberghuset
- Lundevågen
- Rådhusplassen
- Garnedalen
- Bilbaerelia
- Tilla
- Munkelia søndre
- Bøle
- Bælevingen
- Merkelådrua
- Merkelå
- Borgestad
- Borgstasjonen
- Assarvågen
- Assarvågen
- Porsgrunn Kammerherreløkka
- Dr. Munke's gate
- Kulturskolen Kallingsgate
- Meieritorget
- Down Town Brugata
- Skipperata
- Frødes
- Øyvekkast
- Kristen
- Gumlekleiv
- Kjevstrand
- Gunnigåsen
- Bakkedalmen
- Skrapekleiv
- Skjelsvikknuten
- Skjelsvik
- Skjelsvik knutepunkt
- Brånsh
- Lundevågen
- Grava
- Heistad
- Øyvekk
- Tangvægen
- Furulund
- Brøvikstrua
- Stathelle kirke
- Stathelle vestre
- Stathelle barneskole
- Nordre Grammyvei
- Grammy
- Syrken søndre
- Stathelle
- Sundby
- Dannare
- Gjølås
- Nustad
- Nustad skolevei
- Garnie Barnevei
- Wingruts gate
- Burås
- Stasjonveien
- Ekstrand
- Doktorodden
- Asvikvågen
- Asval
- Sælen
- Hvål
- Fagerheim
- Badeparken
- Halen gård
- Laneås
- Parmannsgate
- Barnle rådhus
- Langesund torv













M3	Lørdag				Søndag				
<b>Skien stasjon</b>	<b>0610</b>	<b>40</b>	<b>10</b>	<b>1640</b>	<b>40</b>	<b>2240</b>	<b>0940</b>	<b>40</b>	<b>2240</b>
Liegata	0613	43	13	1643	43	2243	0943	43	2243
<b>Skien Landmannstorget</b>	<b>0615</b>	<b>45</b>	<b>15</b>	<b>1645</b>	<b>45</b>	<b>2245</b>	<b>0945</b>	<b>45</b>	<b>2245</b>
Rådhusplassen	0616	46	16	1646	46	2246	0946	46	2246
Sykehuset Skien	0621	51	21	1651	51	2251	0951	51	2251
Kjørbekk	0629	59	29	1659	59	2259	0959	59	2259
Klyvetoppen	0635	05	35	1705	05	2305	1005	05	2305
Kongerødvegen	0638	08	38	1708	08	2308	1008	08	2308
Down Town Brugata	<b>0645</b>	<b>15</b>	<b>1715</b>	<b>15</b>	<b>2315</b>	<b>1015</b>	<b>15</b>	<b>2315</b>	
<b>Porsgrunn Kammerherreløkka</b>	0652	22	52	1722	22	2322	1022	22	2322
Sykehuset Porsgrunn	0655	25	55	1725	25	2325	1025	25	2325
Flåtten	0658	28	58	1728	28	2328	1028	28	2328
Flintvegen	0703	33	03	1733	33	2333	1033	33	2333
<b>Skjelsvik knutepunkt</b>	<b>0709</b>	<b>39</b>	<b>09</b>	<b>1739</b>	<b>39</b>	<b>2339</b>	<b>1039</b>	<b>39</b>	<b>2339</b>

20

Skien Landmannstorget	Skien terminal	Rådhusplassen	Sykehuset Skien	Moflata	Skien fritidspark	Hagbløyvegen	Majullivegen	Kjørbekk	Lyngebakkvegen	Kjørbekk	Kjørbekkvegen	Skrutkerødvengen	Smyhaugevgen	Grønli	Flåtten	Stigen	Jveltanvegen	Bakrinkevegen	Bålblekkevegen	Korpeivegen	Stridsklevstøret	Flintvegen	Møle	Ørsvit	Skjelsvik knutepunkt
Skien Landmannstorget	Skien terminal	Rådhusplassen	Sykehuset Skien	Moflata	Skien fritidspark	Hagbløyvegen	Majullivegen	Kjørbekk	Lyngebakkvegen	Kjørbekk	Kjørbekkvegen	Skrutkerødvengen	Smyhaugevgen	Grønli	Flåtten	Stigen	Jveltanvegen	Bakrinkevegen	Bålblekkevegen	Korpeivegen	Stridsklevstøret	Flintvegen	Møle	Ørsvit	Skjelsvik knutepunkt

<b>Skjelsvik knutepunkt</b>	<b>0520</b>	<b>0540</b>	<b>0600</b>	<b>0620</b>	<b>0820</b>	<b>0840</b>	<b>0900</b>	<b>0920</b>	<b>40</b>	<b>00</b>	<b>20</b>	<b>1240</b>	<b>1300</b>	<b>1320</b>	<b>1700</b>	<b>1720</b>	<b>1740</b>	<b>1800</b>	<b>1820</b>	<b>1840</b>	<b>1910</b>	<b>40</b>	<b>10</b>	<b>2340</b>
Flintvegen	0524	0544	0604	0624	0824	0844	0904	0924	44	04	24	1244	1304	1324	1704	1724	1744	1804	1824	1844	1914	44	14	2344
Flåtten	0530	0550	0610	0630	0830	0850	0910	0930	50	10	30	1250	1310	1330	1710	1730	1750	1810	1830	1850	1920	50	20	2350
Sykehuset Porsgrunn	0533	0553	0613	0633	0833	0853	0913	0933	53	13	33	1253	1313	1333	1713	1733	1753	1813	1833	1853	1923	53	23	2353
<b>Porsgrunn Kammerherreløkka</b>	<b>0538</b>	<b>0558</b>	<b>0618</b>	<b>0638</b>	<b>0838</b>	<b>0858</b>	<b>0918</b>	<b>0938</b>	<b>58</b>	<b>18</b>	<b>38</b>	<b>1258</b>	<b>1318</b>	<b>1338</b>	<b>1718</b>	<b>1738</b>	<b>1758</b>	<b>1818</b>	<b>1838</b>	<b>1858</b>	<b>1928</b>	<b>58</b>	<b>28</b>	<b>2358</b>
Down Town Brugata	0542	0602	0622	0642	0842	0902	0922	0942	02	22	42	1302	1322	1342	1722	1742	1802	1822	1842	1902	1932	02	32	0002
Kongerødvegen	0548	0608	0628	0648	0848	0908	0928	0948	08	28	48	1308	1328	1348	1728	1748	1808	1828	1848	1908	1938	08	38	0008
Klyvetoppen	0552	0612	0632	0652	0852	0912	0932	0952	12	32	52	1312	1332	1352	1732	1752	1812	1832	1852	1912	1942	12	42	0012
Kjørbekk	0556	0616	0636	0656	0856	0916	0936	0956	16	36	56	1316	1336	1356	1736	1756	1816	1836	1856	1916	1946	16	46	0016
Sykehuset Skien	0604	0624	0644	0704	0904	0924	0944	1004	24	44	04	1324	1344	1404	1744	1804	1824	1844	1904	1924	1954	24	54	0024
Rådhusplassen	0609	0629	0649	0709	0909	0929	0949	1009	29	49	09	1329	1349	1409	1749	1809	1829	1849	1909	1929	1959	29	59	0029
<b>Skien Landmannstorget</b>	<b>0611</b>	<b>0631</b>	<b>0651</b>	<b>0711</b>	<b>0911</b>	<b>0931</b>	<b>0951</b>	<b>1011</b>	<b>31</b>	<b>51</b>	<b>11</b>	<b>1331</b>	<b>1351</b>	<b>1411</b>	<b>1751</b>	<b>1811</b>	<b>1831</b>	<b>1851</b>	<b>1911</b>	<b>1931</b>	<b>2001</b>	<b>31</b>	<b>01</b>	<b>0031</b>
Liegata	0612	0632	0652	0712	0912	0932	0952	1012	32	52	12	1332	1352	1412	1752	1812	1832	1852	1912	1932	2002	32	02	0032
<b>Skien stasjon</b>	<b>0617</b>	<b>0637</b>	<b>0657</b>	<b>0717</b>	<b>0917</b>	<b>0937</b>	<b>0957</b>	<b>1017</b>	<b>37</b>	<b>57</b>	<b>17</b>	<b>1337</b>	<b>1357</b>	<b>1417</b>	<b>1757</b>	<b>1817</b>	<b>1837</b>	<b>1857</b>	<b>1917</b>	<b>1937</b>	<b>2007</b>	<b>37</b>	<b>07</b>	<b>0037</b>

21

Skjelsvik knutepunkt	Møle	Flintvegen	Stridsklevstøret	Korpeivegen	Bålblekkevegen	Jveltanvegen	Sykehuset Skien	Herkules	Kosterordene	Grimøy - Ingrids gate	Rådhusplassen	Kosterøya	Skien terminal	Rektor Ørns gate	Skien Landmannstorget
Skjelsvik knutepunkt	Møle	Flintvegen	Stridsklevstøret	Korpeivegen	Bålblekkevegen	Jveltanvegen	Sykehuset Skien	Herkules	Kosterordene	Grimøy - Ingrids gate	Rådhusplassen	Kosterøya	Skien terminal	Rektor Ørns gate	Skien Landmannstorget

M3	Lørdag				Søndag				
<b>Skjelsvik knutepunkt</b>	<b>0610</b>	<b>40</b>	<b>10</b>	<b>1640</b>	<b>40</b>	<b>2240</b>	<b>0940</b>	<b>40</b>	<b>2240</b>
Flintveggen	0614	44	14	1644	44	2244	0944	44	2244
Flåtten	0620	50	20	1650	50	2250	0950	50	2250
Sykehuset Porsgrunn	0623	53	23	1653	53	2253	0953	53	2253
<b>Porsgrunn Kammerherreløkka</b>	<b>0628</b>	<b>58</b>	<b>28</b>	<b>1658</b>	<b>58</b>	<b>2258</b>	<b>0958</b>	<b>58</b>	<b>2258</b>
Down Town Brugata	0632	02	32	1702	02	2302	1002	02	2302
Kongerødvegen	0638	08	38	1708	08	2308	1008	08	2308
Klyvetoppen	0642	12	42	1712	12	2312	1012	12	2312
Kjørbekk	0646	16	46	1716	16	2316	1016	16	2316
Sykehuset Skien	0654	24	54	1724	24	2324	1024	24	2324
Rådhusplassen	0659	29	59	1729	29	2329	1029	29	2329
<b>Skien Landmannstorget</b>	<b>0701</b>	<b>31</b>	<b>01</b>	<b>1731</b>	<b>31</b>	<b>2331</b>	<b>1031</b>	<b>31</b>	<b>2331</b>
Liegata	0702	32	02	1732	32	2332	1032	32	2332
<b>Skien stasjon</b>	<b>0707</b>	<b>37</b>	<b>07</b>	<b>1737</b>	<b>37</b>	<b>2337</b>	<b>1037</b>	<b>37</b>	<b>2337</b>

Sjelsvik knutepunkt	Flintveggen	Flåtten	Sykehuset Porsgrunn	Porsgrunn Kammerherreløkka	Down Town Brugata	Kongerødvegen	Klyvetoppen	Kjørbekk	Sykehuset Skien	Rådhusplassen	Skien Landmannstorget	Skien Terminal	Rådhusplassen	Skien Terminal	Skien Landmannstorget
Mile	Stridsklevsentret	Sjøen	Sykehuset Porsgrunn	Kulturhuset Aalsgate	Porsgrunn porslèn	Nedre Frydenlund	Fulehagen	Lynbakkvegen	Høstendene	Skien fritidspark	Moflata	Herkuløs	Grimøy - Ingreds gate	Klosterya	Rådhusplassen
Orsvet	Hjortestien	Ivetanvegen	Smihaugvegen	Porsgrunn kammerherreløkka	Næretorget	Porsgrunn porslèn	Nyberglia	Bjørnvedtvegen	Klostertornera	Skien fritidspark	Skien fritidspark	Skien Terminal	Grimøy - Ingreds gate	Klosterya	Rådhusplassen
Rektor Ørns gate	Rektor Ørns gate	Rektor Ørns gate	Rektor Ørns gate	Rektor Ørns gate	Rektor Ørns gate	Rektor Ørns gate	Rektor Ørns gate	Rektor Ørns gate	Rektor Ørns gate	Rektor Ørns gate	Rektor Ørns gate	Rektor Ørns gate	Rektor Ørns gate	Rektor Ørns gate	Rektor Ørns gate

P4	Mandag – fredag				Lørdag				Søn											
<b>Kanalen</b>	<b>0605</b>	<b>0635</b>	<b>0705</b>	<b>0805</b>	<b>0835</b>	<b>0905</b>	<b>05</b>	<b>1405</b>	<b>1435</b>	<b>1505</b>	<b>1635</b>	<b>1705</b>	<b>05</b>	<b>2205</b>	<b>0805</b>	<b>05</b>	<b>1605</b>	<b>1805</b>	<b>2005</b>	<b>2205</b>
Mvren	0612	0642	0712	0812	0842	0912	12	1412	1442	1512	1542	1712	12	2212	0812	12	1612	1812	2012	2212
<b>Skien Landmannstorget</b>	<b>0617</b>	<b>0647</b>	<b>0717</b>	<b>0817</b>	<b>0847</b>	<b>0917</b>	<b>17</b>	<b>1417</b>	<b>1447</b>	<b>1517</b>	<b>1547</b>	<b>1717</b>	<b>17</b>	<b>2217</b>	<b>0817</b>	<b>17</b>	<b>1617</b>	<b>1817</b>	<b>2017</b>	<b>2217</b>
Liegata	0618	0648	0718	0818	0848	0918	18	1418	1448	1518	1548	1718	18	2218	0818	18	1618	1818	2018	2218
Bratsberg	0625	0655	0725	0825	0855	0925	25	1425	1455	1525	1555	1725	25	2225	0825	25	1625	1825	2025	2225
Ballestadhøgda	0628	0658	0728	0828	0858	0928	28	1428	1458	1528	1558	1728	28	2228	0828	28	1628	1828	2028	2228
Borgeåsen senter	0631	0701	0731	0801	0901	0931	31	1431	1501	1531	1601	1631	31	2231	0831	31	1631	1831	2031	2231
<b>Porsgrunn Kammerherreløkka</b>	<b>0643</b>	<b>0713</b>	<b>0743</b>	<b>0813</b>	<b>0843</b>	<b>0913</b>	<b>43</b>	<b>1443</b>	<b>1513</b>	<b>1543</b>	<b>1613</b>	<b>1713</b>	<b>43</b>	<b>2243</b>	<b>0843</b>	<b>43</b>	<b>1643</b>	<b>1843</b>	<b>2043</b>	<b>2243</b>
Down Town Brugata	0647	0717	0747	0817	0847	0917	47	1447	1517	1547	1617	1747	47	2247	0847	47	1647	1847	2047	2247
<b>Herøya Industripark</b>	<b>0655</b>	<b>0725</b>	<b>0755</b>	<b>0825</b>	<b>0855</b>	<b>0925</b>	<b>55</b>	<b>1455</b>	<b>1525</b>	<b>1555</b>	<b>1625</b>	<b>1725</b>	<b>55</b>	<b>2255</b>	<b>0855</b>	<b>55</b>	<b>1655</b>	<b>1855</b>	<b>2055</b>	<b>2255</b>

Kanalen	Skotfoss freisesammen	Grusund	Kampkastet	Einbakken	Mvren	Valter Ring	Lunddalen	Skien Terminal	Liegata	Rektor Ørns gate	P. A. Munchsgate	Fykeshuset	Monrads gate	Frognerlia	Lindvik	Storn	Hestehaugvegen	Skauen	Asedokka	Lislebakkene	Folla	Ballestadhøgda	Moen	Buer	Borgeåsen senter	Rødberge	Bredblikkvegen	Borgeåsen	Ulrikten	Hovgassentret	Grunnslått	Rektor Ørns gate	Porsgrunn Terminal	Malerforret	Aalsgate	Down Town Brugata	Rektor Ørns gate	Herøya Industripark
Skotfoss freisesammen	Grusund	Kampkastet	Einbakken	Mvren	Valter Ring	Lunddalen	Skien Terminal	Liegata	Rektor Ørns gate	P. A. Munchsgate	Fykeshuset	Monrads gate	Frognerlia	Lindvik	Storn	Hestehaugvegen	Skauen	Asedokka	Lislebakkene	Folla	Ballestadhøgda	Moen	Buer	Borgeåsen senter	Rødberge	Bredblikkvegen	Borgeåsen	Ulrikten	Hovgassentret	Grunnslått	Rektor Ørns gate	Porsgrunn Terminal	Malerforret	Aalsgate	Down Town Brugata	Rektor Ørns gate	Herøya Industripark	

P4 Mandag – fredag																		
Herøya Industripark	0605	0635	0705	0735	0805	0835	0900	00	1300	1405	1435	1505	1535	1605	1635	1705	05	2205
Torggata								0903	03	1303								
Down Town Brugata	0610	0640	0710	0740	0810	0840	0910	10	1310	1410	1440	1510	1540	1610	1640	1710	10	2210
<b>Porsgrunn Kammerherreløkka</b>	<b>0617</b>	<b>0647</b>	<b>0717</b>	<b>0747</b>	<b>0817</b>	<b>0847</b>	<b>0917</b>	<b>17</b>	<b>1317</b>	<b>1417</b>	<b>1447</b>	<b>1517</b>	<b>1547</b>	<b>1617</b>	<b>1647</b>	<b>1717</b>	<b>17</b>	<b>2217</b>
Sandbakken Breidablikk	0621	0651	0721	0751	0821	0851	0921	21	1321	1421	1451	1521	1551	1621	1651	1721	21	2221
Borgeåsvegen	0622	0652	0722	0752	0822	0852	0922	22	1322	1422	1452	1522	1552	1622	1652	1722	22	2222
Borgeåsen sentier	0625	0655	0725	0755	0825	0855	0925	25	1325	1425	1455	1525	1555	1625	1655	1725	25	2225
Ballestadhøgda	0627	0657	0727	0757	0827	0857	0927	27	1327	1427	1457	1527	1557	1627	1657	1727	27	2227
Bratsberg	0630	0700	0730	0800	0830	0900	0930	30	1330	1430	1500	1530	1600	1630	1700	1730	30	2230
Liegata	0638	0708	0738	0808	0838	0908	0938	38	1338	1438	1508	1538	1608	1638	1708	1738	38	2238
<b>Skien Landmannstorget</b>	<b>0640</b>	<b>0710</b>	<b>0740</b>	<b>0810</b>	<b>0840</b>	<b>0910</b>	<b>0940</b>	<b>40</b>	<b>1340</b>	<b>1440</b>	<b>1510</b>	<b>1540</b>	<b>1610</b>	<b>1640</b>	<b>1710</b>	<b>1740</b>	<b>40</b>	<b>2240</b>
Myren	0643	0713	0743	0813	0843	0913	0943	43	1343	1443	1513	1543	1613	1643	1713	1743	43	2243
<b>Kanalen</b>	<b>0700</b>	<b>0730</b>	<b>0800</b>	<b>0830</b>	<b>0900</b>	<b>0930</b>	<b>1000</b>	<b>00</b>	<b>1400</b>	<b>1500</b>	<b>1530</b>	<b>1600</b>	<b>1630</b>	<b>1700</b>	<b>1730</b>	<b>1800</b>	<b>00</b>	<b>2300</b>

Herøya Industripark	Røigretsvægen	Down Town Skippert	Down Town Brugata	Mentorvet	Aalisdgate	Porsgrunn terminal	Reynoldsgate	Høngsenteret	Utsikten	Borgeåsvegen	Bridablikkvegen	Rødbrøge	Borgeåsen sentier	Buer	Moen	Ballestadhøgda	Føllaug	Lstetbakken	Åstedokka	Skaun	Hestetnagvegen	Bratsberg	Storm	Lammerts gate	Frognerlia	Frognerkyrkyset	Monrads gate	Fylkeshuset	P. A. Munchsgate	Legata	Skien terminal	Isensnuset	Lunderalen	Vetner Ring	Myren	Vadrøtteskogen	Vadrøtte	Eintrækken	Grønsund	Skotfoss	Kanalen
---------------------	---------------	--------------------	-------------------	-----------	------------	--------------------	--------------	--------------	----------	--------------	-----------------	----------	-------------------	------	------	----------------	---------	-------------	-----------	-------	----------------	-----------	-------	---------------	------------	-----------------	--------------	-------------	------------------	--------	----------------	------------	------------	-------------	-------	----------------	----------	------------	----------	----------	---------

P4 Lørdag											Søndag				
Herøya Industripark	0805	0900	00	1300	1405	1505	1605	1705	1905	2105	2305	1105	1305	1505	1705
Torggata				0903	03	1303									
Down Town Brugata	0810	0910	10	1310	1410	1510	1610	1710	1910	2110	2310	1110	1310	1510	1710
<b>Porsgrunn Kammerherreløkka</b>	<b>0817</b>	<b>0917</b>	<b>17</b>	<b>1317</b>	<b>1417</b>	<b>1517</b>	<b>1617</b>	<b>1717</b>	<b>1917</b>	<b>2117</b>	<b>2317</b>	<b>1117</b>	<b>1317</b>	<b>1517</b>	<b>1717</b>
Sandbakken Breidablikk	0821	0821	21	1321	1421	1521	1621	1721	1921	2121	2321	1121	1321	1521	1721
Borgeåsvegen	0822	0922	22	1322	1422	1522	1622	1722	1922	2122	2322	1122	1322	1522	1722
Borgeåsen sentier	0825	0925	25	1325	1425	1525	1625	1725	1925	2125	2325	1125	1325	1525	1725
Ballestadhøgda	0827	0927	27	1327	1427	1527	1627	1727	1927	2127	2327	1127	1327	1527	1727
Bratsberg	0830	0930	30	1330	1430	1530	1630	1730	1930	2130	2330	1130	1330	1530	1730
Liegata	0838	0938	38	1338	1438	1538	1638	1738	1938	2138	2338	1138	1338	1538	1738
<b>Skien Landmannstorget</b>	<b>0840</b>	<b>0940</b>	<b>40</b>	<b>1340</b>	<b>1440</b>	<b>1540</b>	<b>1640</b>	<b>1740</b>	<b>1940</b>	<b>2140</b>	<b>2340</b>	<b>1140</b>	<b>1340</b>	<b>1540</b>	<b>1740</b>
Myren	0843	0943	43	1343	1443	1543	1643	1743	1943	2143	2343	1143	1343	1543	1743
<b>Kanalen</b>	<b>0900</b>	<b>1000</b>	<b>00</b>	<b>1400</b>	<b>1500</b>	<b>1600</b>	<b>1700</b>	<b>1800</b>	<b>2000</b>	<b>2200</b>	<b>0000</b>	<b>1200</b>	<b>1400</b>	<b>1600</b>	<b>1800</b>

Herøya Industripark	Røigretsvægen	Down Town Skippert	Down Town Brugata	Mentorvet	Aalisdgate	Porsgrunn terminal	Reynoldsgate	Høngsenteret	Utsikten	Borgeåsvegen	Bridablikkvegen	Rødbrøge	Borgeåsen sentier	Buer	Moen	Ballestadhøgda	Føllaug	Lstetbakken	Åstedokka	Skaun	Hestetnagvegen	Bratsberg	Storm	Lammerts gate	Frognerlia	Frognerkyrkyset	Monrads gate	Fylkeshuset	P. A. Munchsgate	Legata	Skien terminal	Isensnuset	Lunderalen	Vetner Ring	Myren	Vadrøtteskogen	Vadrøtte	Eintrækken	Grønsund	Skotfoss	Kanalen
---------------------	---------------	--------------------	-------------------	-----------	------------	--------------------	--------------	--------------	----------	--------------	-----------------	----------	-------------------	------	------	----------------	---------	-------------	-----------	-------	----------------	-----------	-------	---------------	------------	-----------------	--------------	-------------	------------------	--------	----------------	------------	------------	-------------	-------	----------------	----------	------------	----------	----------	---------









P8	Mandag – fredag										
<b>Herretorget</b>	0705	...	...	1000	...	1500	...	...	...	1700	...
Surtebøgen	0716	...	...	1008	...	1508	...	...	...	1708	...
Cocheplassen	0721	0741	0841	1011	1141	1311	1441	1541	1711	1811	...
Omborsnes	0723	0743	0843	1013	1143	1313	1443	1543	1713	1813	...
Stathelle	0730	0750	0850	1020	1150	1320	1450	1550	1720	1820	...
Fisketorget, Brevik	...	x	x	x	x	x	x	x	x	x	x
Sellevegen, Pans veg	...	0802	0902	1032	1202	1332	1502	1602	1732	1832	...
<b>Skjelsvik knutepunkt</b>	...	0810	0910	1040	1210	1340	1510	1610	1740	1840	...

P8	Mandag – fredag										
<b>Skjelsvik knutepunkt</b>	...	0815	0915	1115	1215	1415	1515	1615	1745	...	
Sellevegen, Pans veg	...	0818	0918	1118	1218	1418	1518	1618	1748	...	
Fisketorget, Brevik	...	x	x	x	x	x	x	x	x	x	
Stathelle	0635	0735	0835	0935	1135	1235	1435	1535	1635	1805	
Omborsnes	0637	0737	0837	0937	1137	1237	1437	1537	1637	1807	
Cocheplassen	0640	0740	0840	0940	1140	1240	1440	1540	1640	1810	
Surteboen	0644	...	0944	...	1244	...	...	...	1644	...	
<b>Herretorget</b>	0655	...	...	0955	...	1255	...	...	1655	...	

x = Utgår ved stenging av Brevik bru grunnet vedlikehold. Busstforbindelse mellom Skjelsvik og Brevik se P9. For mer info sjekk farte.no eller tlf 177

På Herre korresponderer P8 med P5 til/fra Porsgrunn

## P9 Skjelsvik – Brevik – Skjelsvik

P9	Mandag – fredag												
<b>Skjelsvik knutepunkt</b>	0607	37	07	0907	1007	07	1407	37	07	1637	1707	07	2307
Lundedalen	0609	39	09	0909	1009	09	1409	39	09	1639	1709	09	2309
Heistad	0611	41	11	0911	1011	11	1411	41	11	1641	1711	11	2311
Cochsgate	0616	46	16	0916	1016	16	1416	46	16	1646	1716	16	2316
Fisketorget Brevik	0620	50	20	0920	1020	20	1420	50	20	1650	1720	20	2320
Furuldung	0625	55	25	0925	1025	25	1425	55	25	1655	1725	25	2325
Heistad	0628	58	28	0928	1028	28	1428	58	28	1658	1728	28	2328
Lundedalen	0630	00	30	0930	1030	30	1430	00	30	1700	1730	30	2330
<b>Skjelsvik knutepunkt</b>	0635	05	35	0935	1035	35	1435	05	35	1705	1735	35	2335

P9	Lørdag										
<b>Skjelsvik knutepunkt</b>	0807	37	07	1437	1507	07	2307	...	...	...	...
Lundedalen	0809	39	09	1439	1509	09	2309	...	...	...	...
Heistad	0811	41	11	1441	1511	11	2311	...	...	...	...
Cochsgate	0816	46	16	1446	1516	16	2316	...	...	...	...
Fisketorget Brevik	0820	50	20	1450	1520	20	2320	...	...	...	...
Furuldung	0825	55	25	1455	1525	25	2325	...	...	...	...
Heistad	0828	58	28	1458	1528	28	2328	...	...	...	...
Lundedalen	0830	00	30	1500	1530	30	2330	...	...	...	...
<b>Skjelsvik knutepunkt</b>	0835	05	35	1505	1535	35	2335	...	...	...	...

P9	Søndag										
<b>Skjelsvik knutepunkt</b>	1007	07	2107	...	...	...	...	...	...	...	...
Lundedalen	1009	09	2109	...	...	...	...	...	...	...	...
Heistad	1011	11	2111	...	...	...	...	...	...	...	...
Cochsgate	1016	16	2116	...	...	...	...	...	...	...	...
Fisketorget Brevik	1020	20	2120	...	...	...	...	...	...	...	...
Furuldung	1025	25	2125	...	...	...	...	...	...	...	...
Heistad	1028	28	2128	...	...	...	...	...	...	...	...
Lundedalen	1030	30	2130	...	...	...	...	...	...	...	...
<b>Skjelsvik knutepunkt</b>	1035	35	2135	...	...	...	...	...	...	...	...

Linje P9 vil kun gå ved stenging av Brevik bru for buss og tunge kjøretøy grunnet vedlikehold

 **Flexiruter (taxi for buss)**  
På strekningen Herre – Stathelle er det i tillegg ett tilbud med Flexiruter.  
For nærmere informasjon, kontakt serviceorget i Bamble kommune, se [www.flexiruter.no](http://www.flexiruter.no) eller ring 052110.

Herre	Herre
Asdalveien v.k.	Asdalveien v.k.
Asdalstrand	Asdalstrand
Surtebøgen	Surtebøgen
Herumsveien	Herumsveien
Findal	Findal
Cocheplassen	Cocheplassen
Findalsvingen	Findalsvingen
Heistad skole	Heistad skole
Ørvik	Ørvik
Tangenveien	Rugtvedt skole
Eldangenveien	Eldangenveien
Ytre Heistadvæg	Korvettbakken
Cochsgate	Cochsgate
Strømtangen	Strømtangen
Brevik Kulturhus	Brevik Kulturhus
Fisketorget	Fisketorget
Langbygga	Langbygga
Stromtangen	Stromtangen
Brevik stasjon	Brevik stasjon
Ytre Heistadvæg	Ytre Heistadvæg
Korvettbakken	Korvettbakken
Stathelle	Stathelle
Setervegen	Setervegen
Tangenveien	Tangenveien
Ørvik	Ørvik
Heistad skole	Heistad skole
Findalsvingen	Findalsvingen
Cocheplassen	Cocheplassen
Findal	Findal
Herumsveien	Herumsveien
Skjerje	Skjerje
Surteboen	Surteboen
Heistad Heisehus	Heistad Heisehus
Lundedalen	Lundedalen
Løvsjø	Løvsjø
Brånen	Brånen
Skjelsvik knutepunkt	Skjelsvik knutepunkt

70	Mandag - Fredag
<b>Gulsetsentret</b>	<b>0615 0645 0715 0745 0815 1504 1534</b>
Ravnåsen	0622 0652 0722 0752 0822 1511 1541
Vadretteskogen	0627 0657 0727 0757 0827 1516 1546
Moflata	0631 0701 0731 0801 0831 1520 1550
Hågebyvegen	0634 0704 0734 0804 0834 1523 1553
Skoemo vgs	0638 0708 0738 0808 0838 1527 1557
<b>Kjorbekktaxiingen (Billetta)</b>	<b>0642 0712 0742 0812 0842 1531 1601</b>
70	Mandag - Fredag
<b>Kjorbekktaxiingen (Billetta)</b>	<b>0645 0715 0745 1434 1504 1544 1614</b>
Kjorbekktaxiingen	0646 0716 0746 1435 1505 1545 1615
Hågebyvegen	0649 0719 0749 1438 1508 1548 1618
Moflata	0652 0722 0752 1441 1511 1551 1621
Vadretteskogen	0655 0725 0755 1444 1514 1554 1624
Ravnåsen	0700 0730 0800 1449 1519 1559 1629
<b>Gulsetsentret</b>	<b>0707 0737 0807 1456 1526 1606 1636</b>



### Flexiruter (taxi for buss)

Avgang fra Porsgrunn Kammerherreløkka til Langangen, Bergsbygda, Bjørkedalen og Oklungen ved forhåndsbestilling på telefon 03536.

For nærmere informasjon, kontakt servicetorget i Porsgrunn kommune, se www.flexiruter.no eller ring 03536.

81	Mandag - Fredag
<b>B1 Skoledager (mandag - fredag)</b>	<b>Fra Porsgrunn Kammerherreløkka 0630k 0717k 0835k</b> ... .. .
Universitetet USN Porsgrunn	0632k 0719k 0837k ... .. .
Eidangerbakken	0635k 0722k 0840k ... .. .
Moheim Telemarksporten (Fv32)	0636k ... .. .
Tveten	1230kc 1408kn 1435kc 1408kn 1435kc
Bjørkedalen	0728k 1241kc 1419kn 1446kc 1556k
Oklungen	0738k 1251kc 1429kn 1456kc 1606ka
Langangen torv	0646k 0756k 0851kc 1310kc 1420kn 1447kn 1448kn 1515kc 1601k 1623k 1646k
<b>Til Nøklegård</b>	<b>0650k 0800k 0855k</b> ... .. .

82	Skoledager (mandag - fredag)
<b>Fra Porsgrunn Kammerherreløkka</b>	<b>0715k ... 1220k 1555kn ... 1540k 1625k</b>
Universitetet USN Porsgrunn	0717k ... 1222k 1357kn ... 1547k 1627k
Tveten	0808k 1230k 1408kn 1435kc
Moheim Telemarksporten (Fv32)	0720k ... 1550k 1630k
<b>Til Leerstang</b>	<b>0730k 0828k 1243k 1426kn 1452kc 1600k 1640k</b>

**82** Skoledager (mandag - fredag)

<b>Fra Leerstang</b>	<b>0655k 0750k 0835k 1250kn 1250ke 1430kl 1435ke 1455kc 1600k 1645k</b>
Moheim Telemarksporten (Fv32)	0705k ... 0945k 1300kn ... 1445ke 1610k 1655k
Tveten	0808k ... 1500ke 1445kl ... 1505kc
Moheim Telemarksporten (Fv32)	0708k ... 1303ke 1448kl ... 1508kc
Universitetet USN Porsgrunn	0708k ... 0848k 1303kn 1308ke 1453kl 1448ke 1513kc 1613k 1658k
<b>Til Porsgrunn Kammerherreløkka</b>	<b>0715k ... 0855k 1310kn 1315ke 1500kl 1455ke 1520kc 1620k 1705k</b>

a = Kun avstigning

c = Kjøres kun onsdager

e = Kjøres kun fredager

k = Kjøres kun skoledager

L = Kjøres kun mandager, tirsdager og torsdager

n = Ikke onsdager

o = Kjøres kun onsdager og fredager

81	Mandag - Fredag
<b>B1 Skoledager (mandag - fredag)</b>	<b>Fra Porsgrunn Kammerherreløkka 0630k 0717k 0835k</b> ... .. .
Universitetet USN Porsgrunn	0632k 0719k 0837k ... .. .
Eidangerbakken	0635k 0722k 0840k ... .. .
Moheim Telemarksporten (Fv32)	0636k ... .. .
Tveten	1230kc 1408kn 1435kc 1408kn 1435kc
Bjørkedalen	0728k 1241kc 1419kn 1446kc 1556k
Oklungen	0738k 1251kc 1429kn 1456kc 1606ka
Langangen torv	0646k 0756k 0851kc 1310kc 1420kn 1447kn 1448kn 1515kc 1601k 1623k 1646k
<b>Til Nøklegård</b>	<b>0650k 0800k 0855k</b> ... .. .

81	Skoledager (mandag - fredag)
<b>Fra Nøklegård</b>	<b>0652k ... 0805k 0900k ... 1430ke 1430kl 1500kc 1605k 1650k</b>
Langangen sk.	... .. 1312ko ... .. 1432kl
Langangen torv	0640k 0655k ... 0800k 0903k 1315ko 1433ke 1435kl 1503kc 1608k 1653k
Oklungen	0700k 0750k ... 1355ko ... 1455kl
Bjørkedalen	0710k 0800k ... .. .
Moheim Telemarksporten (Fv32)	0808k ... .. .
Tveten	0815k 0822k ... .. .
Moheim Telemarksporten (Fv32)	0717k 0704k 0820k 0825k 0912k ... 1442ke ... 1512kc 1617k 1702k
Universitetet USN Porsgrunn	0721k 0708k 0824k 0829k 0916k ... 1446ke ... 1516kc 1621k 1706k
<b>Fra Porsgrunn Kammerherreløkka</b>	<b>0725k 0712k 0828k 0833k 0920k ... 1450ke ... 1520kc 1625k 1710k</b>

a = Kun avstigning

c = Kjøres kun onsdager

e = Kjøres kun fredager

k = Kjøres kun skoledager

L = Kjøres kun mandager, tirsdager og torsdager

n = Ikke onsdager

o = Kjøres kun onsdager og fredager

84	Mandag - Fredag
<b>Stathelle</b>	<b>0622 0652 0722</b>
Furulund	x x x
Heistad	0627 0657 0727
<b>Skjelsvik knutepunkt</b>	<b>0633 0703 0733</b>
Skrapsleiv	0636 0706 0736
Torggata (Flordgata)	0639 0709 0739
<b>Herøya industripark</b>	<b>0645 0715 0745</b>

**84** Mandag - Fredag

<b>Herøya industripark</b>	<b>1525 1555 1625</b>
Torggata (Flordgata)	1528 1558 1628
Skrapsleiv	1531 1601 1631
<b>Skjelsvik knutepunkt</b>	<b>1535 1605 1635</b>
Heistad	1539 1609 1639
Furulund	x x x
<b>Stathelle</b>	<b>1548 1618 1648</b>

x = Utgår ved stenging av Brevik bru grunnnet vedlikehold. Busstopbindelse mellom Skjelsvik og Brevik se P9. For mer info sjekk farte.no eller tlf 177

# M1N Gulset – Langesund

# M1N Langesund – Gulset

M1N	Natt til lørdag	Natt til søndag
<b>Fra Gulsetseieret</b>	<b>0045 0145</b>	<b>2345 0045 0145</b>
Ravnåsen	0051 0151	2351 0051 0151
Myren	0055 0155	2355 0055 0155
<b>Skien Landmannstorget</b>	<b>0101 0201</b>	<b>0001 0101 0201</b>
Rådhusplassen	0102 0202	0002 0102 0202
Bøle	0106 0206	0006 0106 0206
Borgestad	0111 0211	0011 0111 0211
<b>Porsgrunn Kammerherreløkka</b>	<b>0120 0220</b>	<b>0020 0120 0220</b>
Down town Brugata	0124 0224	0024 0124 0224
Øyekaast	0128 0228	0028 0128 0228
Skrapeklev	0152 0252	0032 0152 0252
Skjelsvik knutepunkt	0157 0257	0037 0157 0257
Heistad	0141 0241	0041 0141 0241
Statthelle	0148 0248	0048 0148 0248
Sundby	0152 0252	0052 0152 0252
<b>Til Langesund torv</b>	<b>0200 0300</b>	<b>0100 0200 0300</b>

M1N	Natt til lørdag	Natt til søndag
<b>Fra Langesund torv</b>	<b>0015 0115</b>	<b>2315 0015 0115</b>
Sundby	0020 0120	2320 0020 0120
Statthelle	0028 0128	2328 0028 0128
Heistad	0034 0134	2334 0034 0134
Skjelsvik knutepunkt	0040 0140	2340 0040 0140
Skrapeklev	0043 0143	2343 0043 0143
Øyekaast	0048 0148	2348 0048 0148
Down town Brugata	0052 0152	2352 0052 0152
<b>Porsgrunn Kammerherreløkka</b>	<b>0055 0155</b>	<b>2355 0055 0155</b>
Borgestad	0103 0203	0003 0103 0203
Bøle	0106 0206	0006 0106 0206
Rådhusplassen	0110 0210	0010 0110 0210
<b>Skien Landmannstorget</b>	<b>0113 0213</b>	<b>0013 0113 0213</b>
Myren	0116 0216	0016 0116 0216
Ravnåsen	0121 0221	0021 0121 0221
<b>Til Gulsetseieret</b>	<b>0133 0233</b>	<b>0033 0133 0233</b>

# M2N Falkum – Skjelsvik

# M2N Skjelsvik – Falkum

M2N	Natt til lørdag	Natt til søndag
<b>Fra Gamlegrensa</b>	<b>0030 0130</b>	<b>2330 0030 0130</b>
Stevneplassen	0032 0132	2332 0032 0132
Liegata	0035 0135	2335 0035 0135
<b>Skien Landmannstorget</b>	<b>0037 0137</b>	<b>2337 0037 0137</b>
Rådhusplassen	0039 0139	2339 0039 0139
Kjorbekkhogda	0049 0149	2349 0049 0149
Tollnes	0053 0153	2353 0053 0153
Pors stadion	0054 0154	2354 0054 0154
Down Town Brugata	0058 0158	2358 0058 0158
<b>Porsgrunn Kammerherreløkka</b>	<b>0107 0207</b>	<b>0007 0107 0207</b>
Universitetet USN Porsgrunn	0109 0209	0009 0109 0209
Tveten	0114 0214	0014 0114 0214
Uranusvegen Brattås	0120 0220	0020 0120 0220
<b>Til Skjelsvik knutepunkt</b>	<b>0125 0225</b>	<b>0025 0125 0225</b>

M2N	Natt til lørdag	Natt til søndag
<b>Fra Skjelsvik knutepunkt</b>	<b>0033 0133</b>	<b>2333 0033 0133</b>
Uranusvegen Brattås	0038 0138	2338 0038 0138
Tveten	0044 0144	2344 0044 0144
Universitetet USN Porsgrunn	0049 0149	2349 0049 0149
<b>Porsgrunn Kammerherreløkka</b>	<b>0057 0157</b>	<b>2357 0057 0157</b>
Down Town Brugata	0101 0201	0001 0101 0201
Pors stadion	0105 0205	0005 0105 0205
Tollnes	0106 0206	0006 0106 0206
Kjorbekkhogda	0111 0211	0011 0111 0211
Rådhusplassen	0119 0219	0019 0119 0219
<b>Skien Landmannstorget</b>	<b>0121 0221</b>	<b>0021 0121 0221</b>
Liegata	0122 0222	0022 0122 0222
Stevneplassen	0124 0224	0024 0124 0224
<b>Til Gamlegrensa</b>	<b>0127 0227</b>	<b>0027 0127 0227</b>

M3N	Natt til lørdag	Natt til søndag
Fra Skien stasjon	0040 0140	2340 0040 0140
Liegata	0043 0143	2343 0043 0143
<b>Skien Landmannstorget</b>	<b>0045 0145</b>	<b>2345 0045 0145</b>
Rådhusplassen	0046 0146	2346 0046 0146
Sykehuset Skien	0051 0151	2351 0051 0151
Kjørbekk	0059 0159	2359 0059 0159
Klyvetoppen	0105 0205	0005 0105 0205
Kongerødvegen	0108 0208	0008 0108 0208
Down Town Brugata	0115 0215	0015 0115 0215
<b>Porsgrunn Kammerherreløkk</b>	<b>0122 0222</b>	<b>0022 0122 0222</b>
Sykehuset Porsgrunn	0125 0225	0025 0125 0225
Flåtten	0128 0228	0028 0128 0228
Flintvegen	0133 0233	0033 0133 0233
<b>Til Skjelsvik knutepunkt</b>	<b>0159 0239</b>	<b>0039 0159 0239</b>

M3N	Natt til lørdag	Natt til søndag
Fra Skjelsvik knutepunkt	0040 0140	2340 0040 0140
Flintvegen	0044 0144	2344 0044 0144
Flåtten	0050 0150	2350 0050 0150
<b>Porsgrunn Kammerherreløkk</b>	<b>0053 0153</b>	<b>2353 0053 0153</b>
Porsgrunn Terminal	0058 0158	2358 0058 0158
Down town Brugata	0102 0202	0002 0102 0202
Kongerødvegen	0108 0208	0008 0108 0208
Klyvetoppen	0112 0212	0012 0112 0212
Kjørbekk	0116 0216	0016 0116 0216
Sykehuset Skien	0124 0224	0024 0124 0224
Rådhusplassen	0129 0229	0029 0129 0229
<b>Skien Landmannstorget</b>	<b>0131 0231</b>	<b>0031 0131 0231</b>
Liegata	0132 0232	0032 0132 0232
<b>Til Skien stasjon</b>	<b>0137 0237</b>	<b>0037 0137 0237</b>

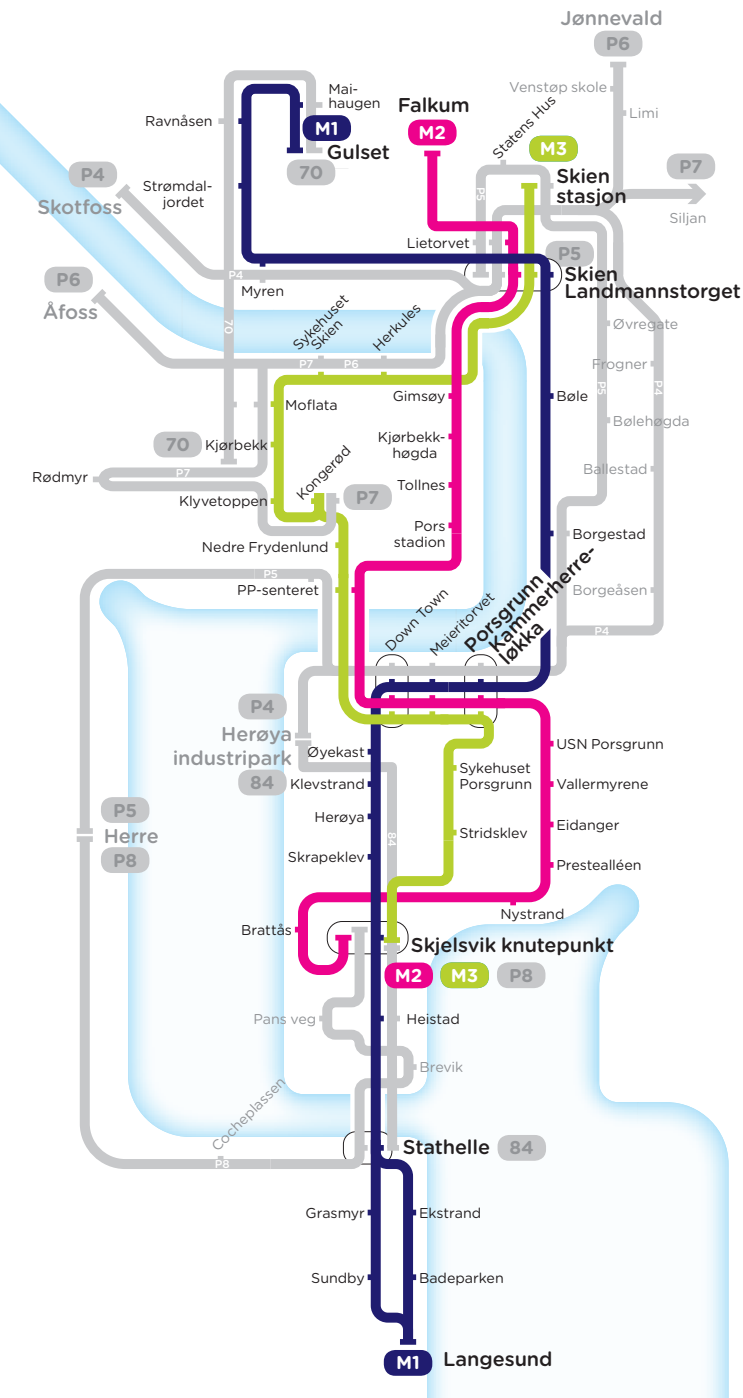

**Vy Buss AS**

Rabbenkroken 19, 3740 Skien

t: 407 05070

ruteinfo t: 177

w: vy.no - ruteinfo w: farte.no

**farte.no**